Я учусь играть по нотам

ОКАРИНА

ФОРТЕПИАНО

Я учусь играть по нотам

УЧЕБНОЕ ПОСОБИЕ

Составитель Л. Зуева

Издательство «Окарина»
Новосибирск, 2014

ББК 85.952.42
Я 117

ОТ СОСТАВИТЕЛЯ

Задача настоящего пособия – ознакомить маленьких детей в лёгкой форме с нотной грамотой на материале известных и доступных по содержанию песенок.

Учебный материал расположен последовательно и тщательно систематизирован с учётом особенностей детской психологии. Нотный текст не перегружен лишними знаками, поэтому паузы, тактовые чёрточки, размеры, ключевые знаки и т.п. вводятся постепенно, по мере необходимости.

Ноты специально отпечатаны крупным шрифтом, по примеру детского букваря.

Разнообразят нотный текст правила-подсказки и картинки, которые при желании можно раскрашивать.

Представлено большое количество народной музыки. Пение песен со словами поможет развитию у детей слуха, интонации и образного мышления.

Расширен учебный материал, закрепляющий знания басового ключа.

Рекомендуется все простые песенки и попевки в исполнении ребенка сопровождать несложными гармоническими функциями.

Не проставленные аппликатура и штрихи подразумевают творческий подход преподавателя к индивидуальным способностям ученика (с учётом известного принципа постановки руки с третьего пальца).

Сборник состоит из двух тетрадей. Вторая тетрадь представляет собой репертуар пьес, исполняющихся двумя руками одновременно, и является непосредственным продолжением тетради I. На определённом этапе изучения первой тетради целесообразно включать в работу пьесы из второй.

Выражаю благодарность за оказанную помощь
Игнатенко Вере Ивановне,
Зуеву Игорю Александровичу.

Нотное издание

Фортепиано

"Я учусь играть по нотам"

учебное пособие

Составитель Л. Зуева

Подписано в печать 27.08.14 г.
Формат 60x84 1/8. Уч. – изд. 11,5 п. л.
Бумага офсетная,
тираж 500 экз.
Издательство "Окарина"
Новосибирск, ул. Ядринцевская, 25

ТЕЛЕФОН ДЛЯ ОПТОВЫХ ПОКУПАТЕЛЕЙ: (383) 291-46-08,
ТЕЛ/ФАКС (383) 222-58-77
E-mail: [illegible]
http:/www.ocarinapress.ru
Почтовый адрес: 630004, Новосибирск, а/я 122

Тетрадь I

Ф О Р Т Е П И А Н О

Форте – громко ***(f)***,
Пиано – тихо ***(p)***.

Клавиатура делится на равные части – октавы.
Октава – это расстояние от ноты **"ДО"** до ближайшей ноты **"ДО"**.

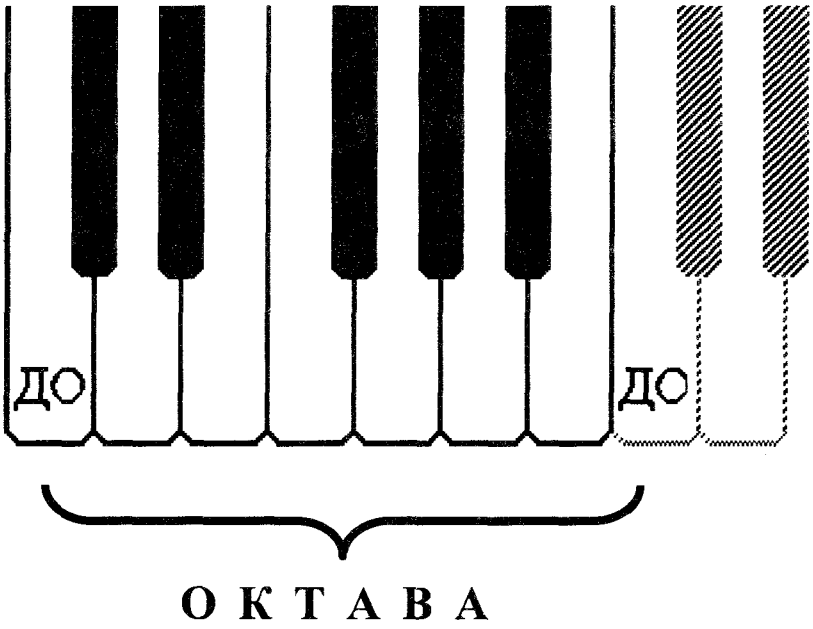

Октавы имеют названия:

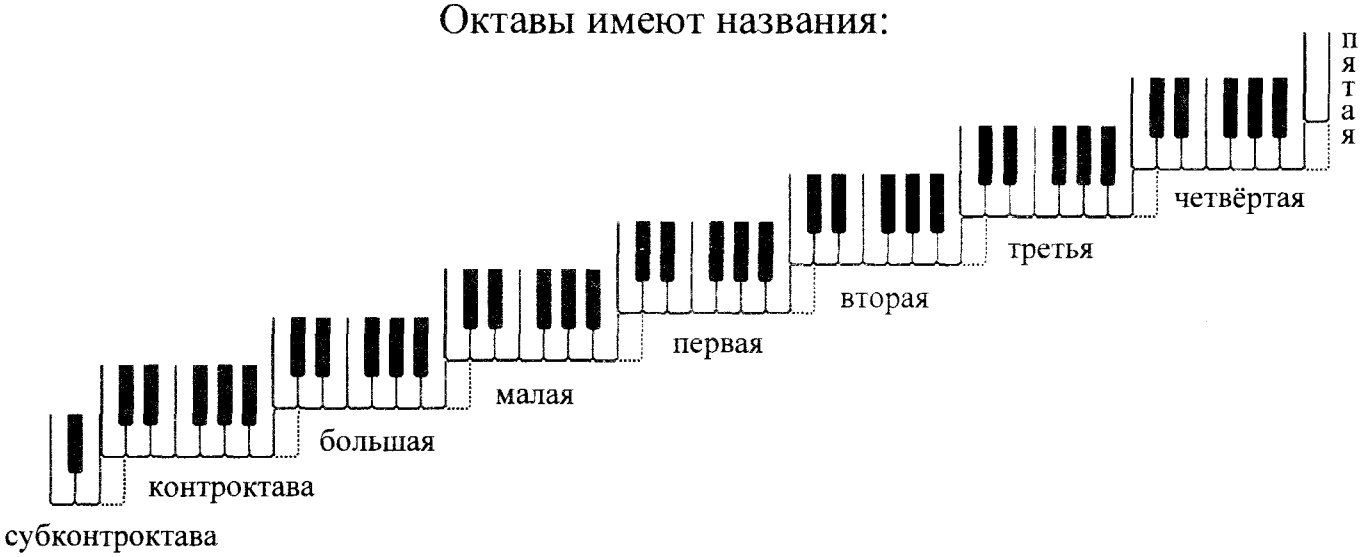

Нотки – это изображение звуков на бумаге. Пять линеек, на которых живут нотки, называются ***нотоносец*** или ***нотный стан***. Считаются линейки снизу вверх.

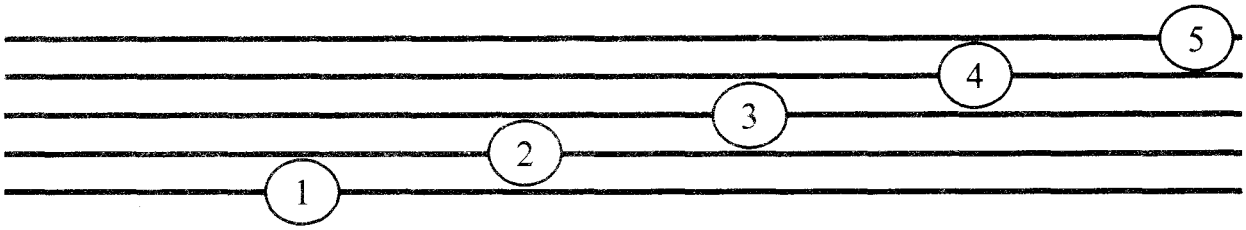

Это ***скрипичный ключ***. Он открывает дверь в царство высоких звуков.

Это ***басовый ключ***. Он открывает дверь в царство низких звуков.

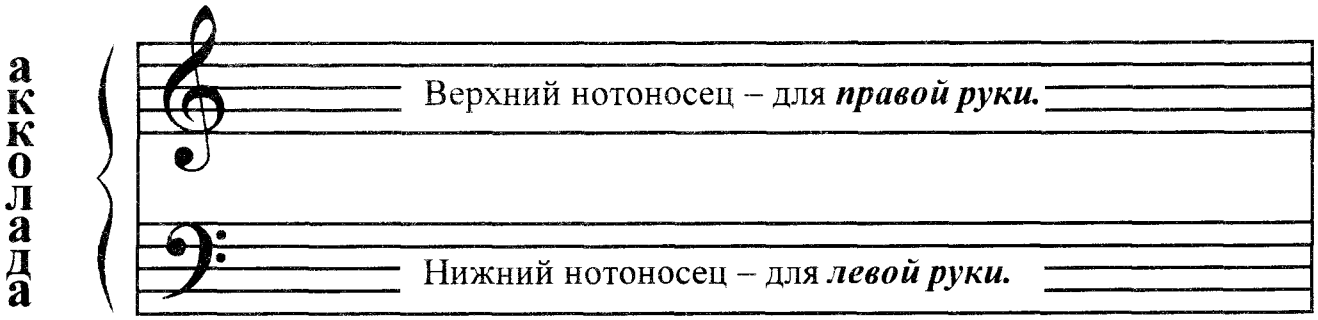

Ноты пишутся:

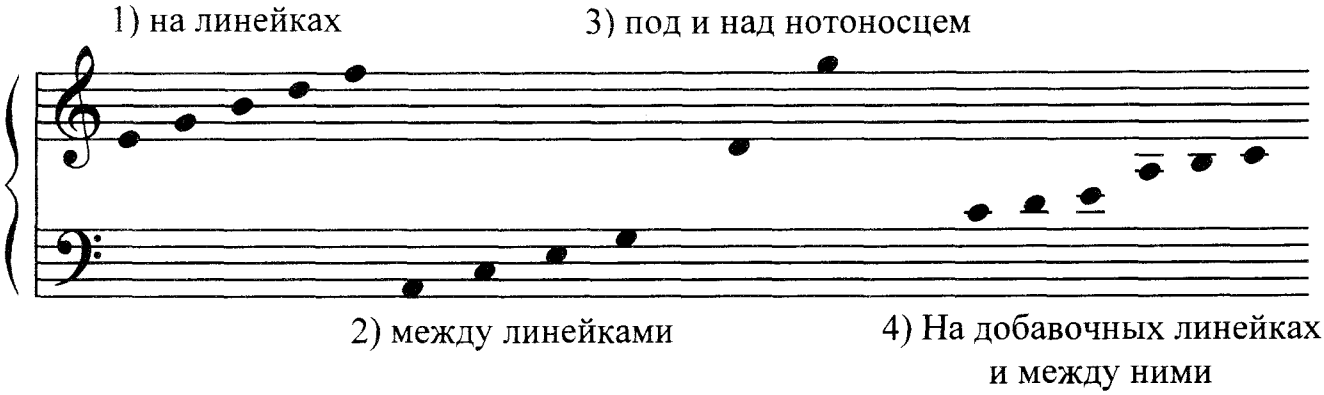

Ритм.

Звуки бывают **длинные и короткие**.

ТА

ТИ-ТИ

Хлопаем ритмические рисунки ладошками.

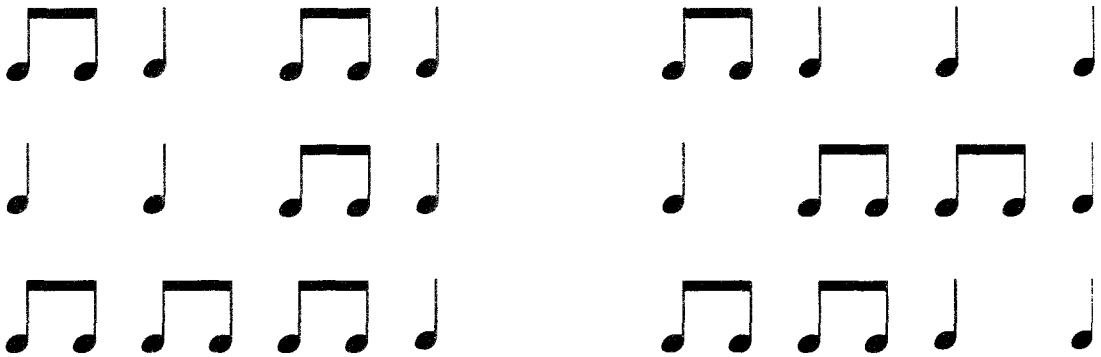

Бусы.

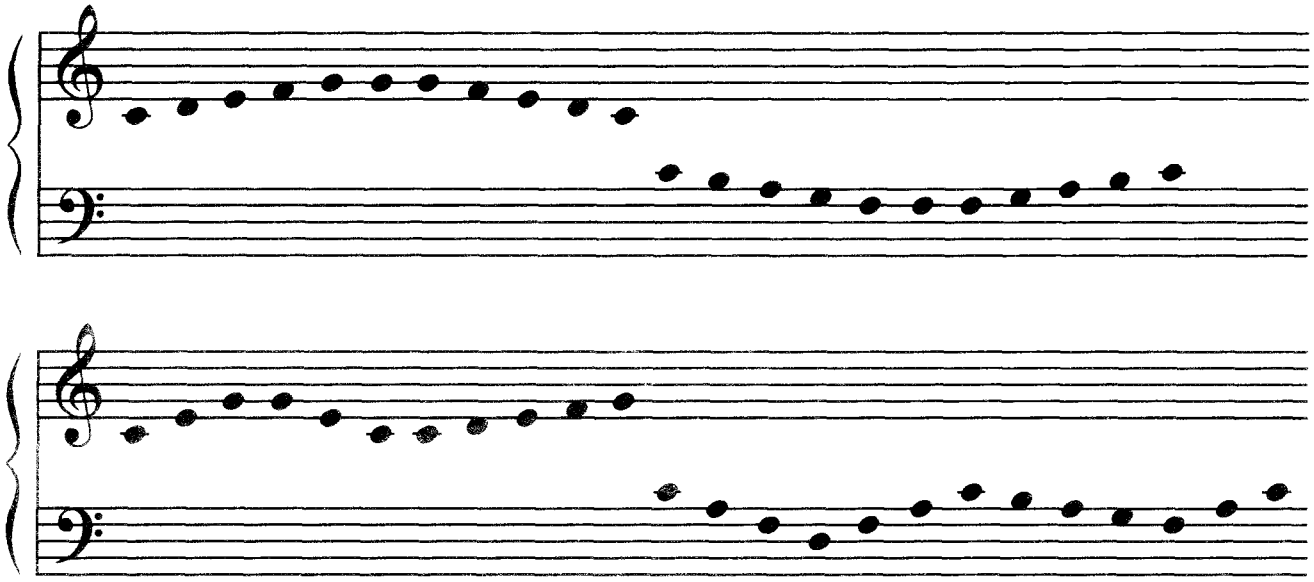

* Упражнения на графическое восприятие нотного текста. Для исполнения достаточно знать только первую ноту. В упражнениях закрепляются понятия "движение вверх", "движение вниз", "повторяющаяся нота" и "движение через клавишу". Желательно помочь ученику, показывая ноты карандашом.

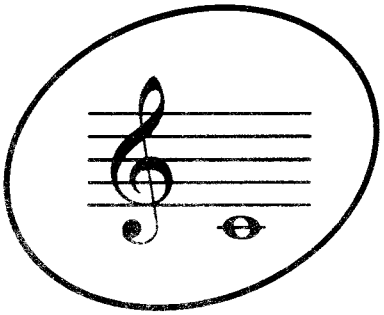

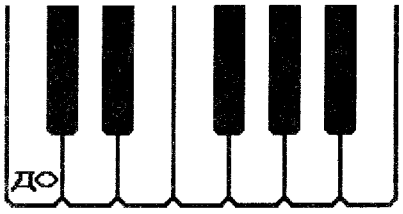

1. Котик

Прибаутка

Ах ты, ко - тень - ка, ко - ток, ко - тя, се - рень - кий хвос - ток

2. Тётка богатка

Тёт - ка бо - гат - ка, сшей мне ру - баш - ку.

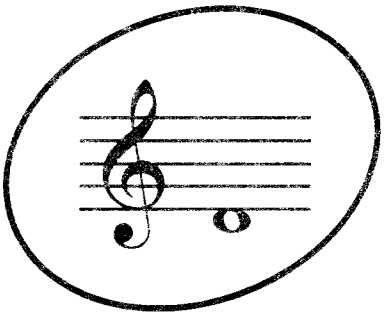

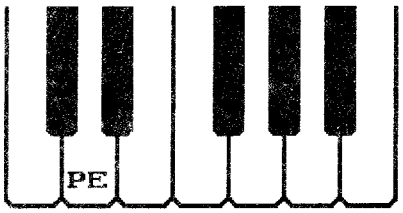

3. Андрей воробей

Прибаутка

Ан - дрей во - ро - бей не го - няй го - лу - бей

4. Я иду с цветами

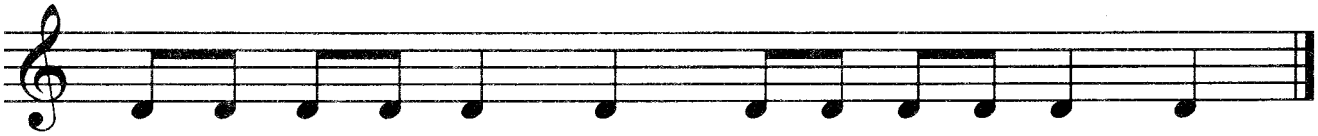

я и - ду с цве - та - ми, я не - су их ма - ме.

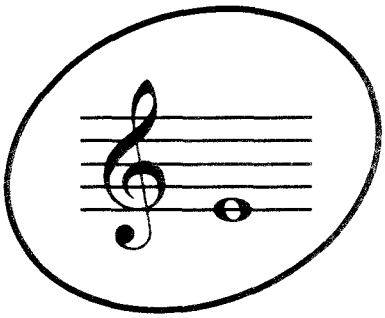

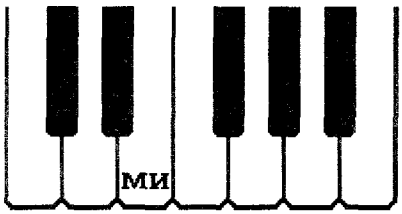

5. Остёр топор

Пословица

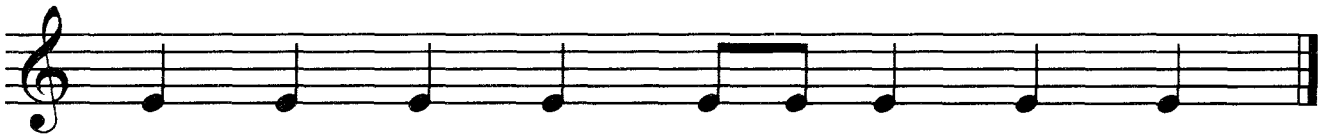

Ос - тёр то - пор, да и сук зу - баст.

6. Спать пора

Колыбельная

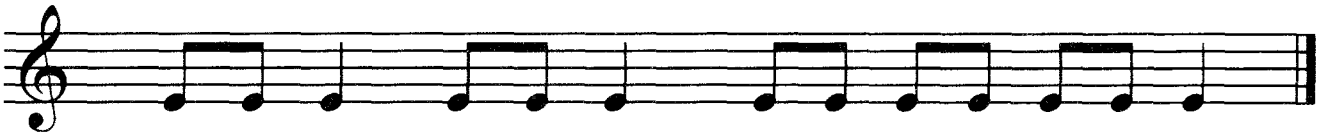

Спать по - ра, спать по - ра, хо - дит Бу - ка у дво - ра.

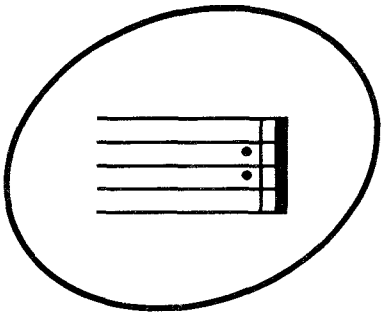

Реприза – знак повтора.

7. Дождик

Детская песенка

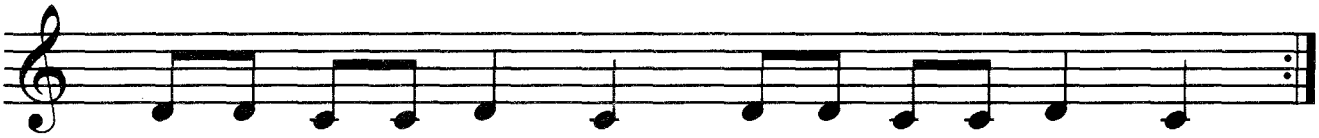

Дож - дик, дож - дик, пу - ще да - дим те - бе гу - щи,
Да - дим те - бе лож - ку, хле - бай по - нем - нож - ку.

* Игру ребёнка необходимо поддерживать аккомпанементом: несложными гармоническими функциями. (Отсутствие ключевых знаков до стр. 34 не является показателем тональности.)

8. Дин - дон

Русская народная песня

Дин - дон, дин - дон, за - го - рел - ся кош - кин дом.

9. Сорока

Детская песенка

Со - ро - ка, со - ро - ка, где бы - ла? Да - лё - ко.

10. У кота

Русская народная песня

У ко - та - вор - ко - та

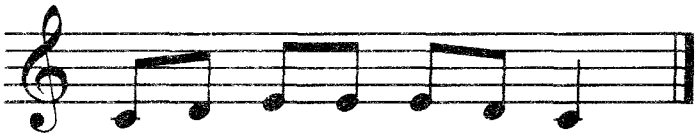

ко - лы - бель - ка хо - ро - ша.

11. Дождик

Дож-дик, дож - дик льёт с ут - ра, бу - дет мо - ре у дво - ра.

12. Пастушок

Детская песенка

Ра - ным - ра - но, по ут - ру пас - ту - шок ту - ру - ру - ру.

А ко - ро - вы по се - лу: му - му - му, да му - му - му.

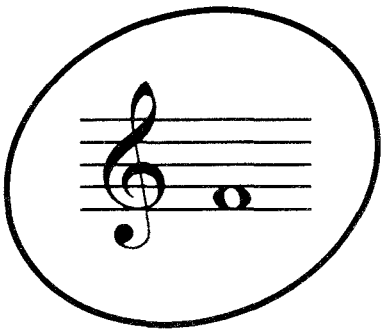

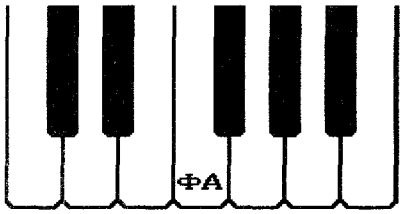

13. Как под горкой под горой

Русская народная песня

Как под горкой, под горой
Торговал старик золой.

14. Василёк

Русская народная песня

Василёк, василёк,
Мой любимый цветок,
Скоро ль ты, мне скажи,
Засинеешь во ржи?

* После того, как ребёнок освоит игру 3 пальцем, можно вернуться к знакомым песенкам и проставить новые пальцы. Например, в песенках с 7 по 9 использовать 2 и 3 пальцы, с 10 по 12 – 2, 3 и 4 пальцы, с 13 по 16 – 1, 2, 3 и 4 пальцы и т.д.

15. Кот - мореход

Детская попевка

Кот, кот – мореход,
Он вразвалочку идёт.

16. Солнышко

Прибаутка

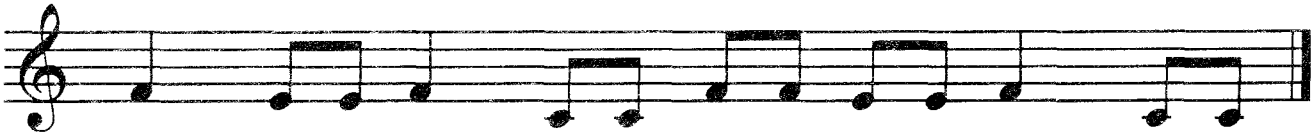

Солнышко, солнышко
Выгляни в окошечко

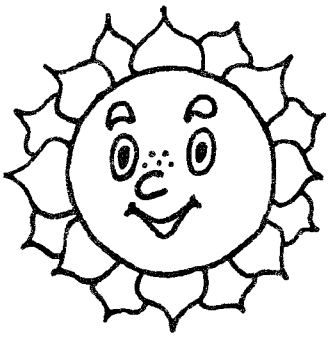

Бусы.

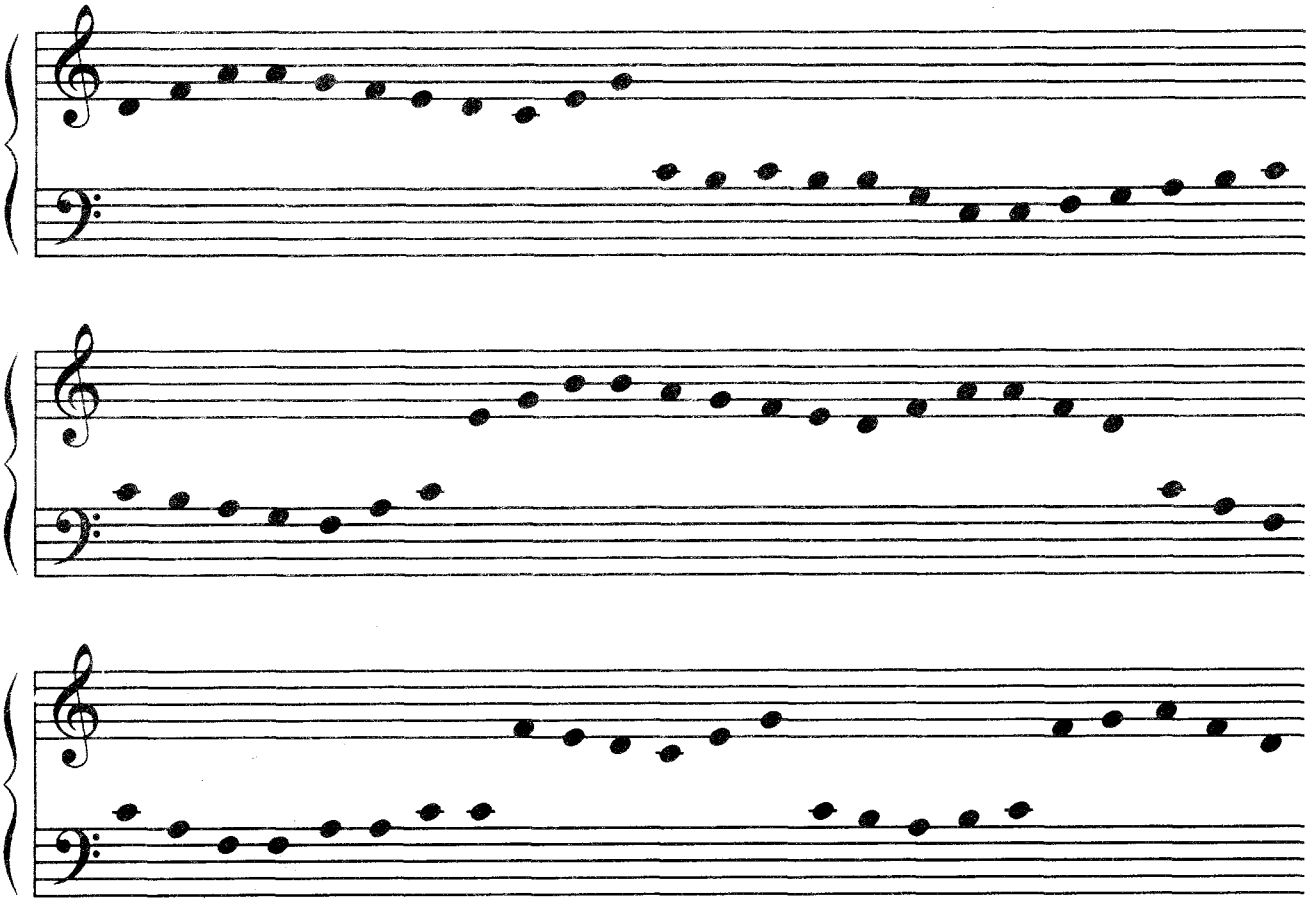

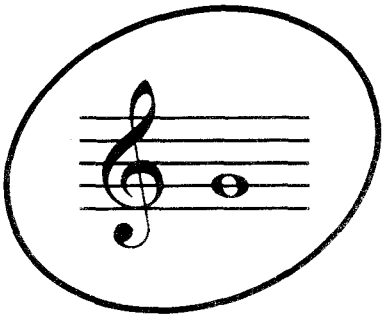

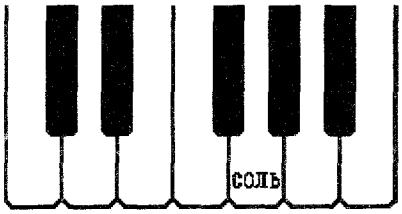

17. Ехали мы в гости

Детская песенка

Ехали мы в гости летнею порою
Комары плясали, пели над рекою.

18. Петя - барабанщик

А.Березняк

Тра-та-та, тра-та-та – барабанит Петя,
Тра-та-та, тра-та-та – слышат все на свете.

19. Петушок

Детская песенка

Петушок, петушок,
Золотой гребешок,
Что ты рано встаёшь
Звонко песни поёшь.

20. Ручеёк

А.Березняк

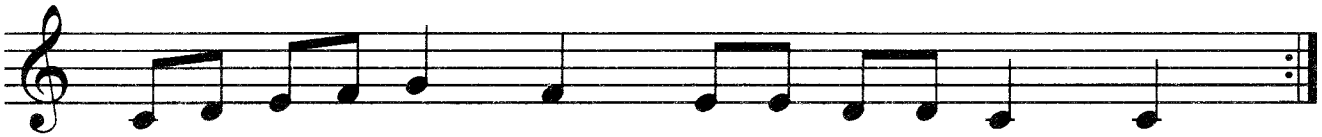

Вот с высокой горки ручеёк сбегает,
Маленькую лодку ветер подгоняет.

21. Зайчик, ты, зайчик

Русская народная песня

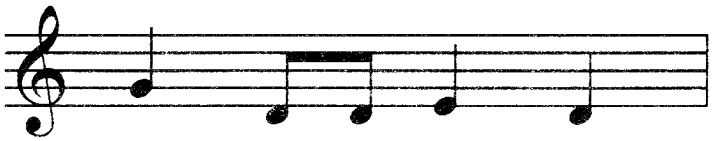

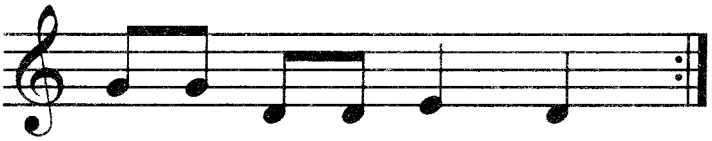

Зайчик, ты, зайчик, коротеньки ножки,
На этих ножках сафьяны сапожки.

22. Едет воз

А.Березняк

Едет воз без колёс, едут, едут сани.
Что привёз Дед Мороз, догадайтесь сами.

23. Уж ты Ванька

Русская народная песня

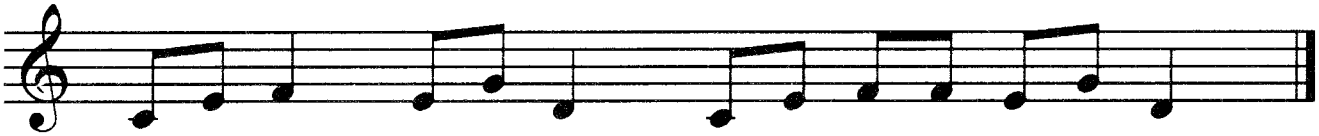

Уж ты, Ванька, пригнись,
Уж ты, Ванюшка нагнись

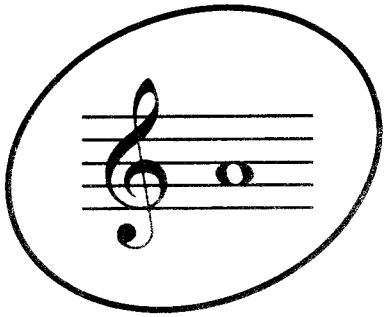

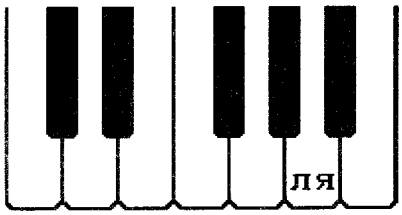

24. Балалайка

В.Витлин

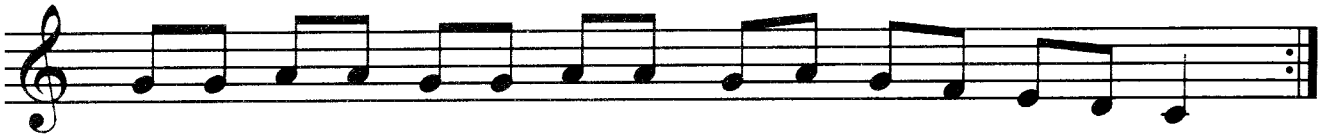

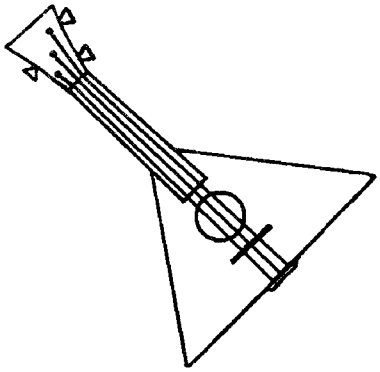

Балалайка, балалайка очень весело поёт,
Балалайка, балалайка собирает весь народ.

25. Пастушья песня

Французская народная песня

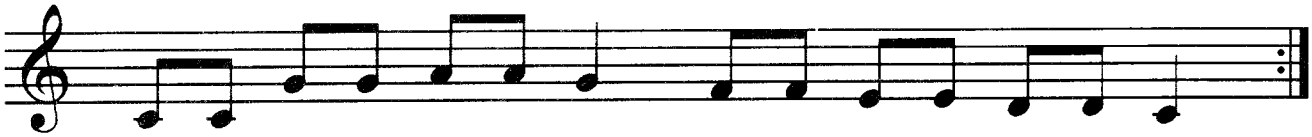

Слышишь песню у ворот?
То пастух овец зовёт.
Ту-ру, ту-ру, ту-ру-ру,
Выйдем рано по утру.

26. Утушка луговая

Русская народная песня

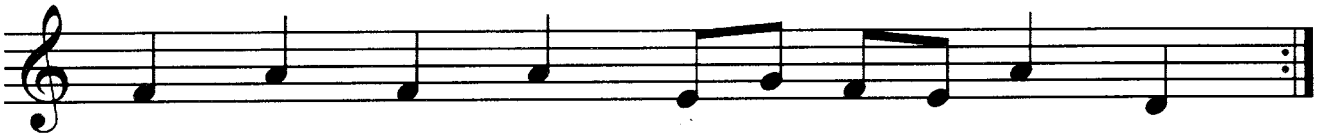

Ах, утушка моя луговая,
Молодушка моя молодая.

Такт. Тактовая черта.

Если песенка длинная, её удобно разделить на равные части. Эти части называются ***тактами***, а черту, разделяющую такты, – ***тактовой чертой***.

27. Весёлый музыкант

А.Филиппенко

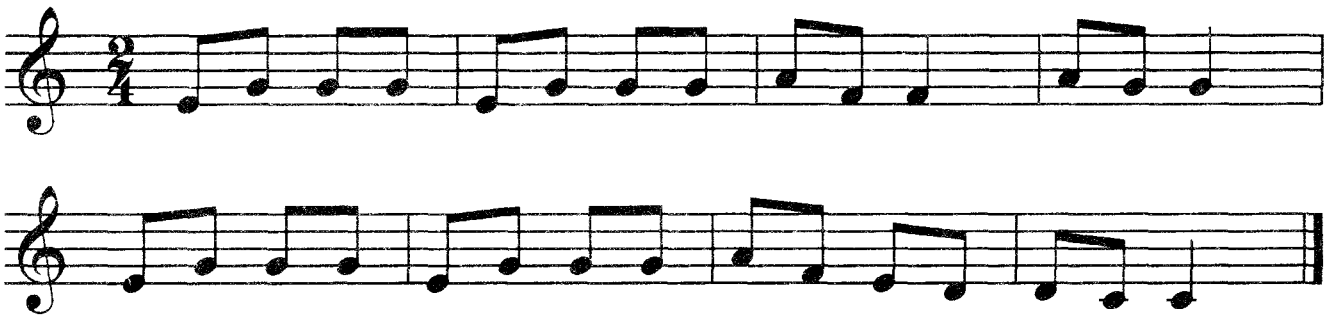

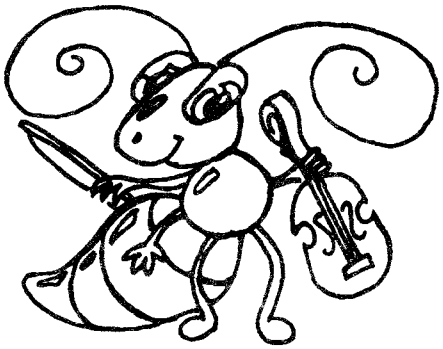

Я на скрипочке играю: ти-ли-ли, ти-ли-ли!
Пляшут зайки на лужайке: ти-ли-ли да ти-ли-ли!

Размер такта.

Все такты в песне имеют одинаковый размер: равное количество пульсов (или долей). Размер записывается в начале песни после ключа. Верхняя цифра показывает, сколько пульсов в такте, нижняя – какой длительности эти пульсы.

28. Серенькая кошечка

В.Витлин

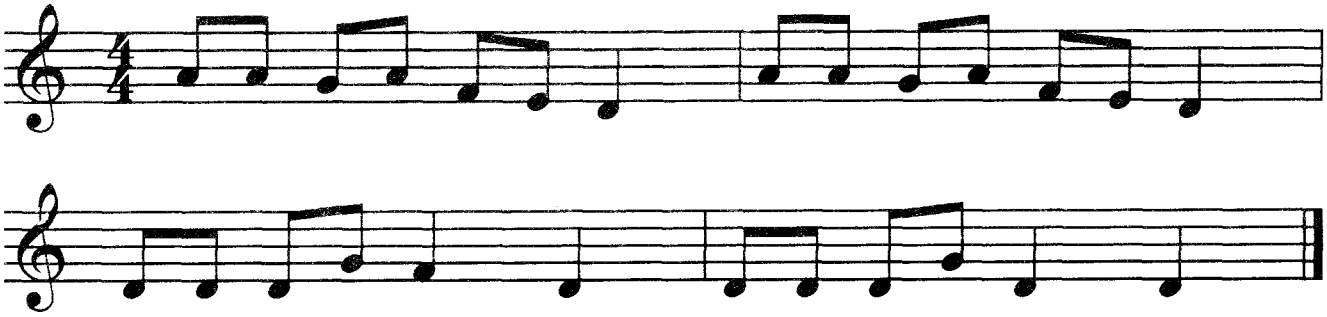

Серенькая кошечка села у окошечка.
Хвостиком махает, деток поджидает.

Длительности.

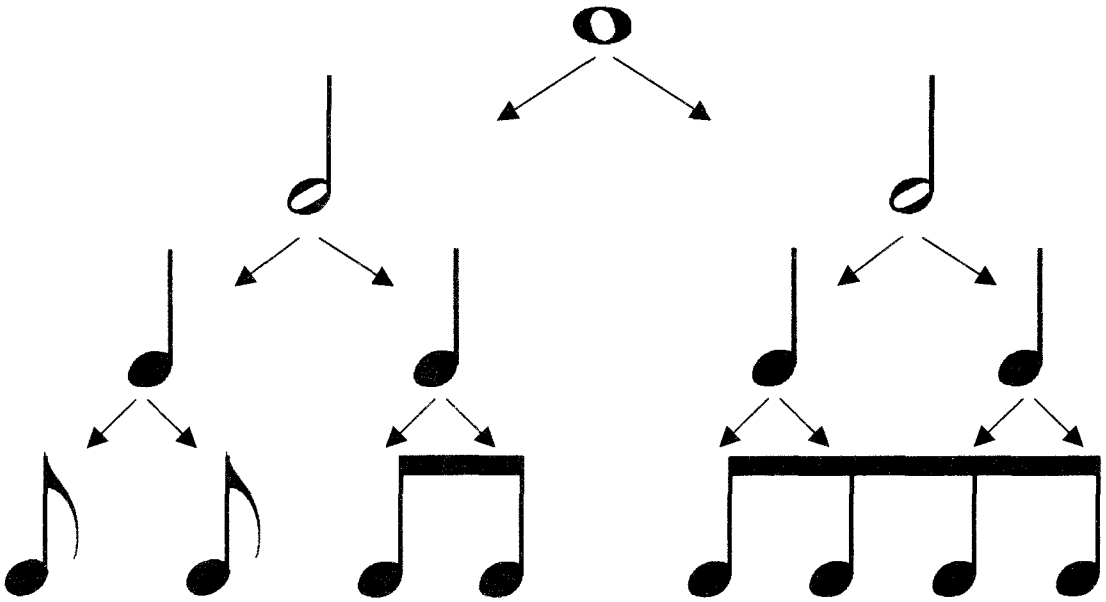

Если нота белая – это нота целая.
Разделим ноту целую на половинки белые.
В каждой половинке – две черных четвертинки.
В каждой четвертушке - две хвостатые восьмушки.

29. Зима

В.Карасёва

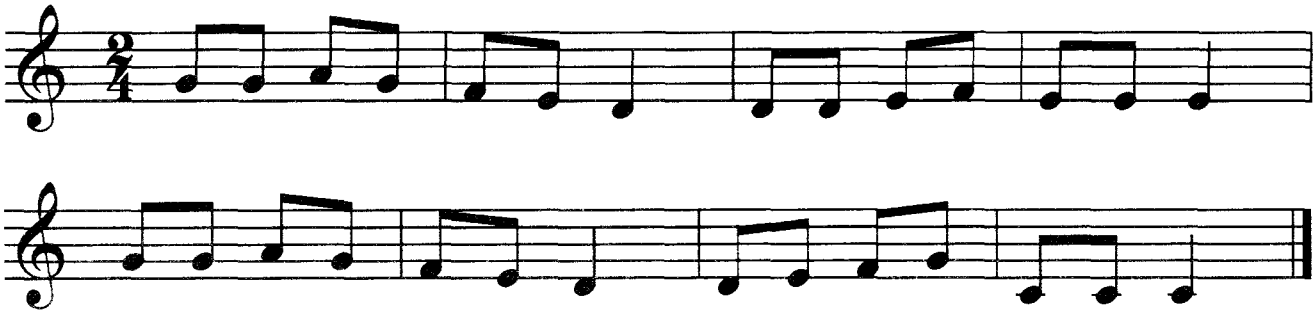

Вот зима, кругом бело, много снега намело.
Утром Ваня санки взял, по дорожке побежал.

30. Голубые санки

М.Иорданский

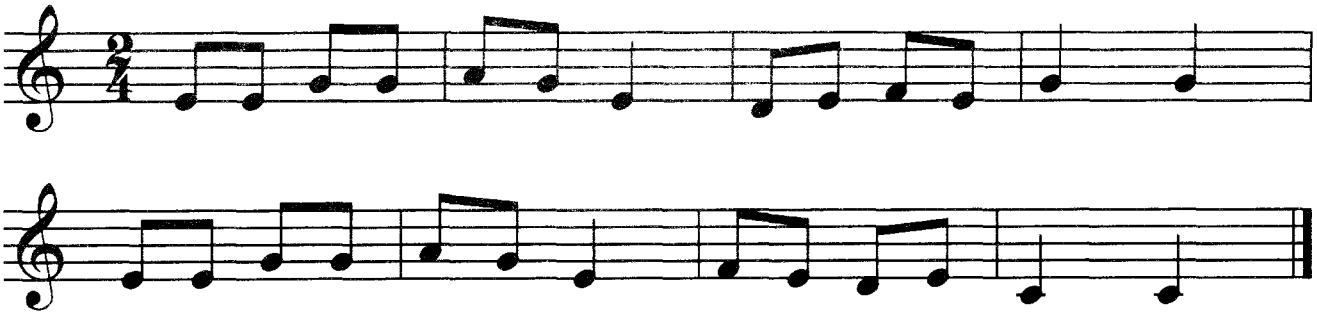

Дует ветер озорной, лает пёс Буянка,
Едут с горки ледяной голубые санки.

Играем двумя руками.

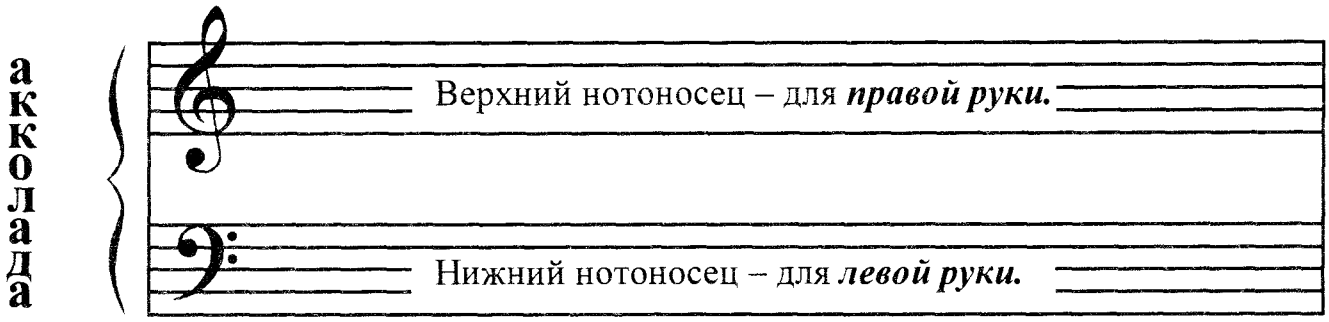

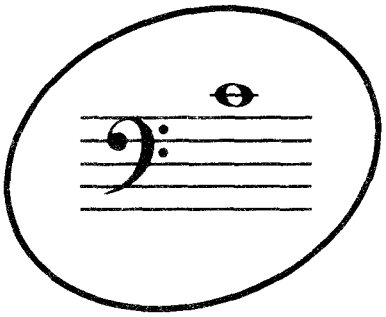

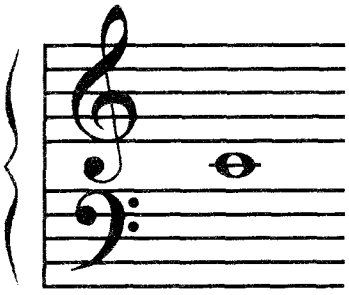

31. Совушка

Прибаутка

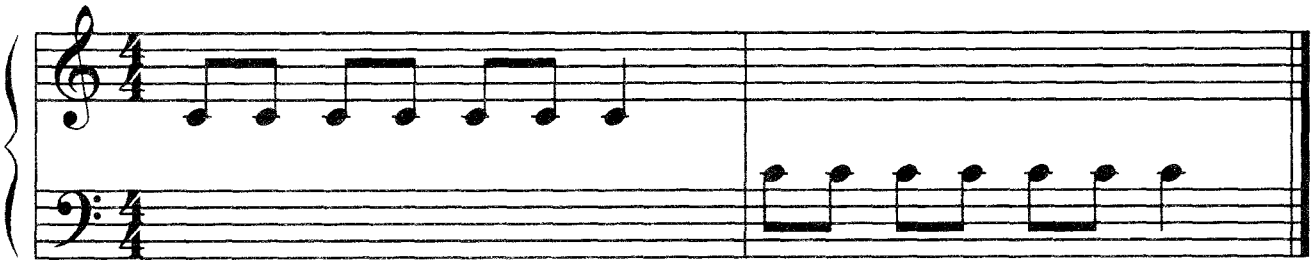

Ах ты, совушка – сова,
Ты большая голова.

32. Лепёшки

Украинская прибаутка

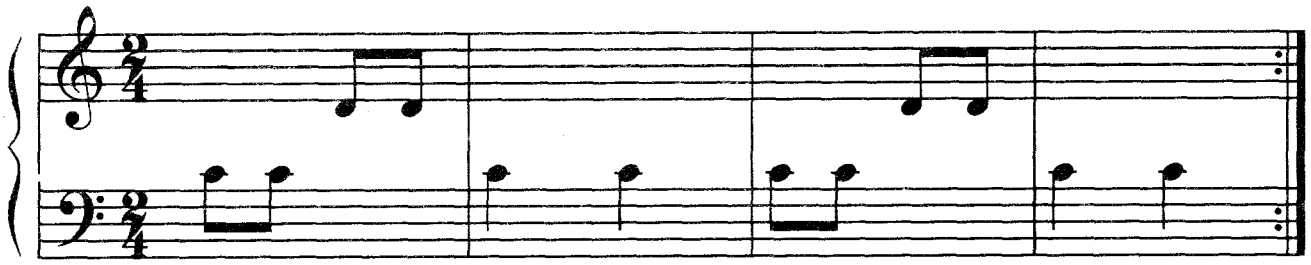

Наберу мучицы, подолью водицы.
Для детей хороших напеку лепёшек.

Пауза – знак молчания.

Паузы имеют такие же длительности, как и звуки.

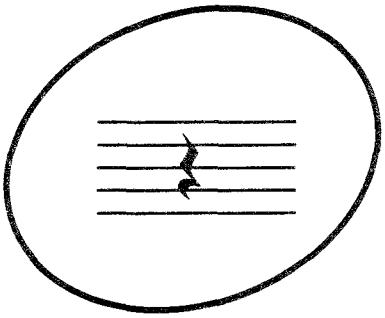

Четвертная пауза.

33. Гусак с гусаком

Скороговорка

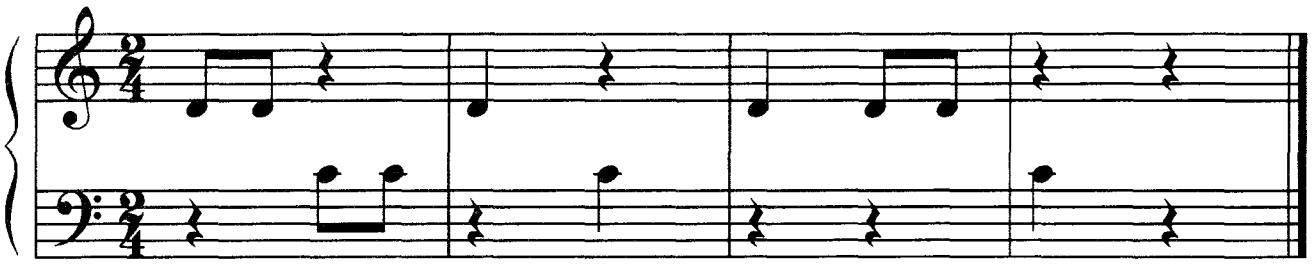

Шлёпают гуськом гусак с гусаком.

34. Машенька

Детская песенка

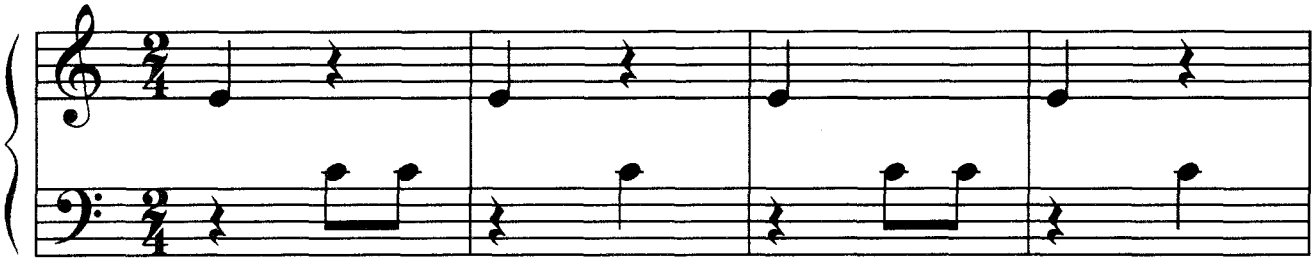

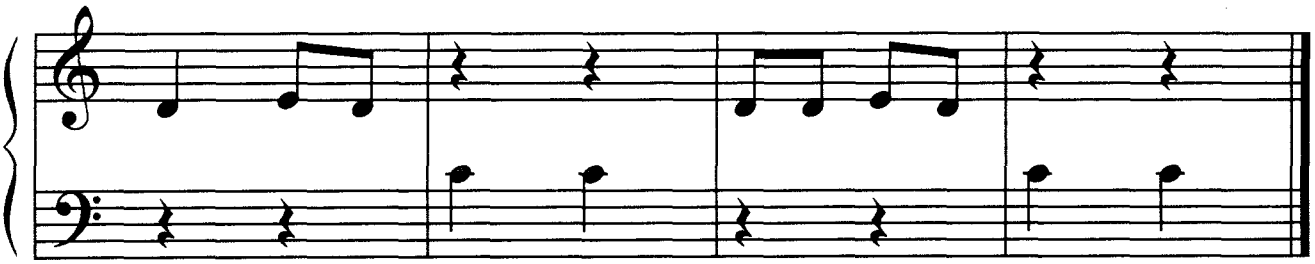

Машенька, Маша, куколка наша
В санки садилась, с горки покатилась.

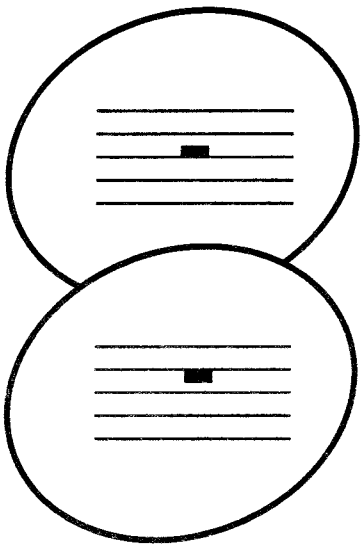

Половинная пауза.

Целая пауза.
Ставится в пустом такте независимо от размера.

35. Цыплята

А. Филиппенко

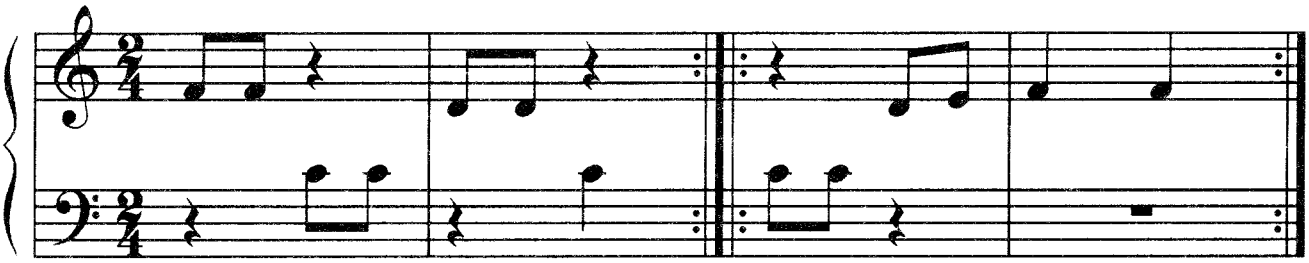

Вышла курочка гулять,
Свежей травки пощипать.

А за ней ребятки,
Жёлтые цыплятки

36. Ленивые мышата

Детская песенка

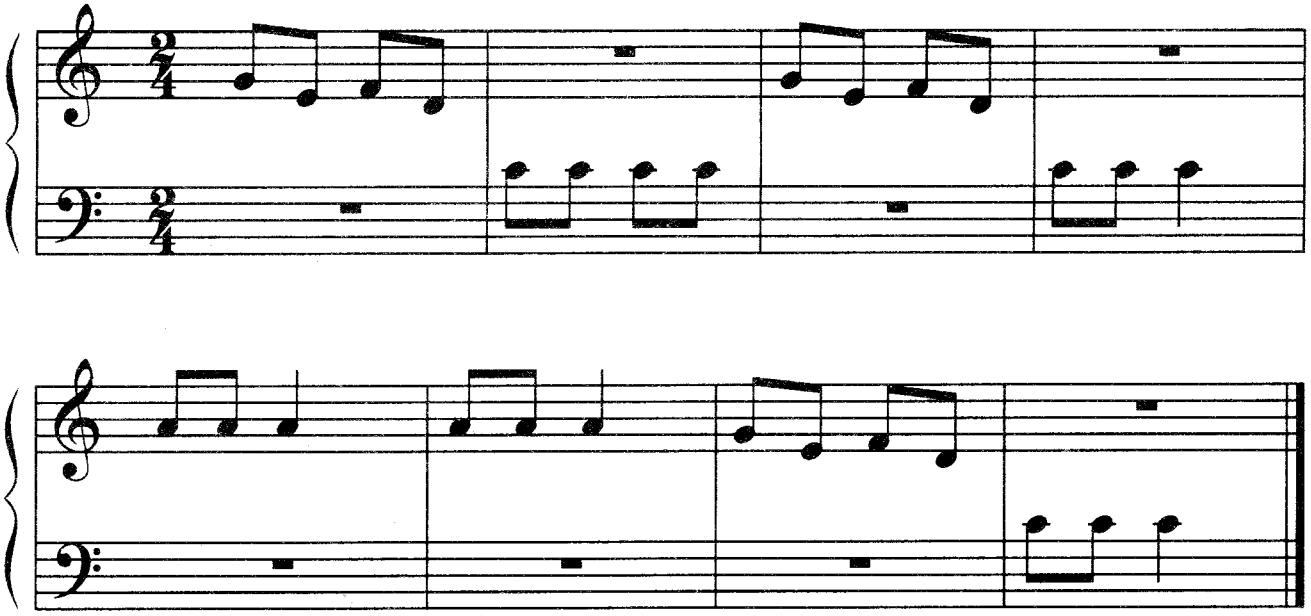

Мы веселые мышата,
Нам всегда работать лень.

Ля - ля - ля, ля - ля - ля,
Веселимся целый день.

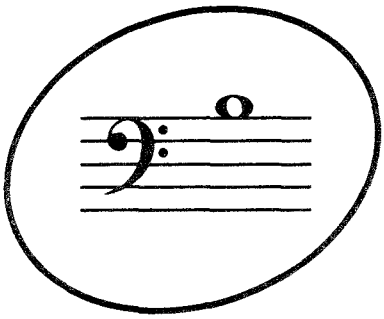

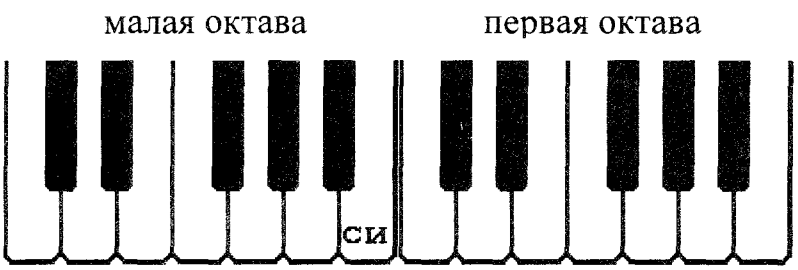

37. Марш карликов

Д.Томпсон

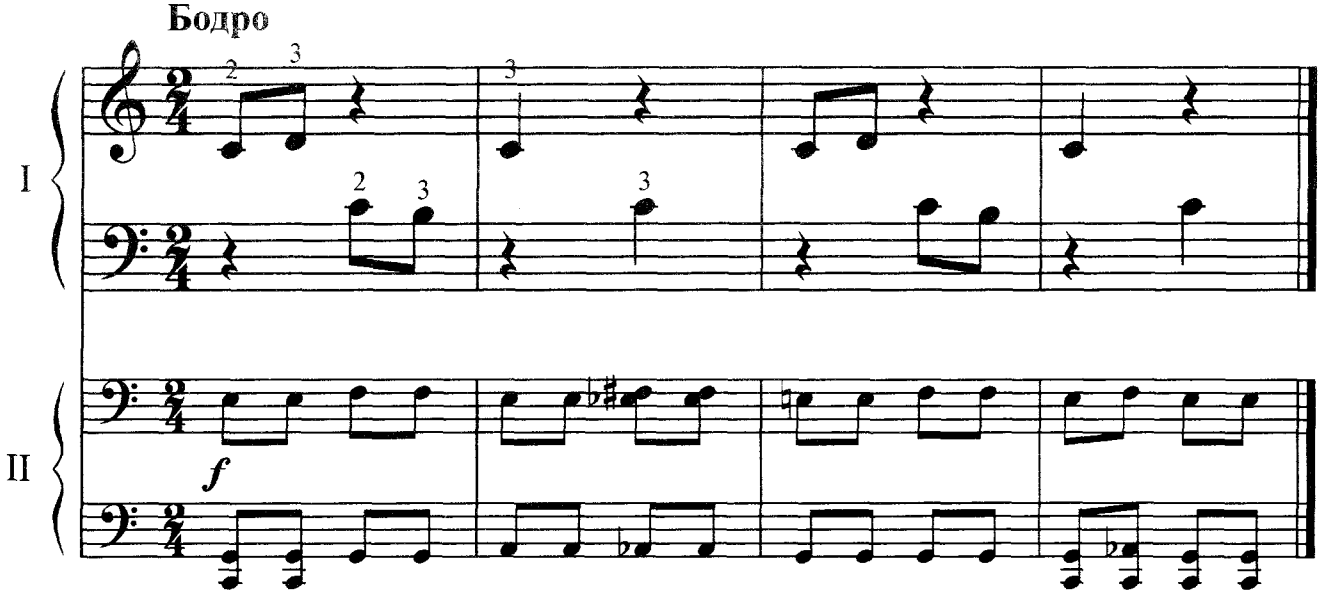

Вместе мы шагаем, песню напеваем.

38. Бычок

Скороговорка

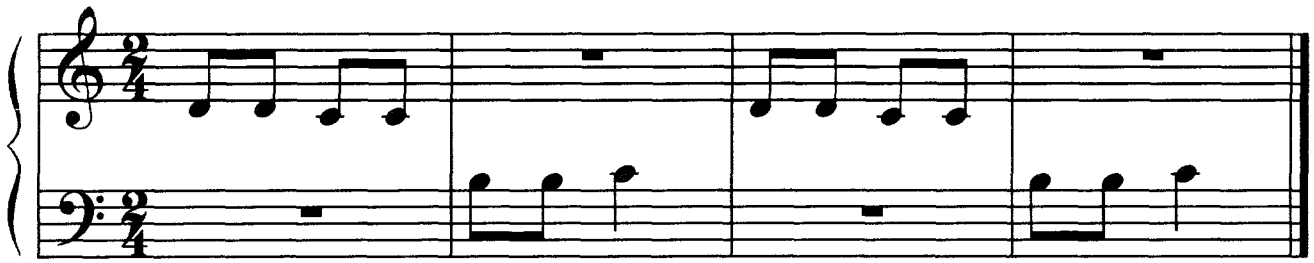

Отлежал бычок бочок,
Не лежи, вставай, бычок.

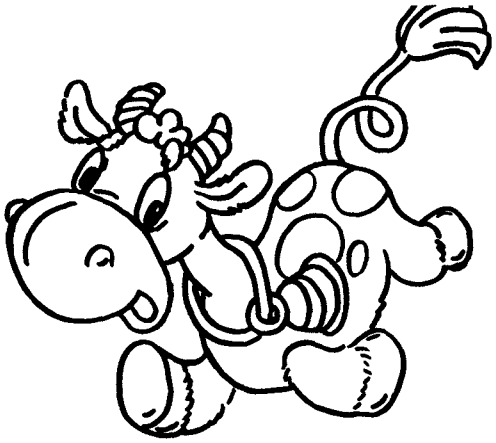

39. День - денёк

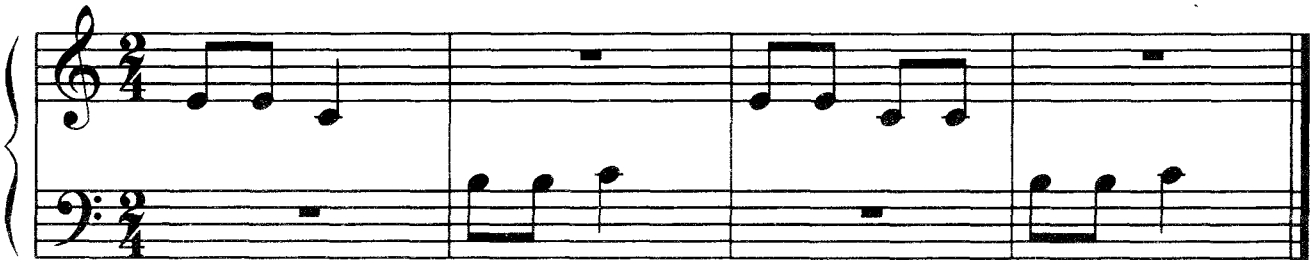

День - денёк, день - денёк,
Сел зайчишка на пенёк.

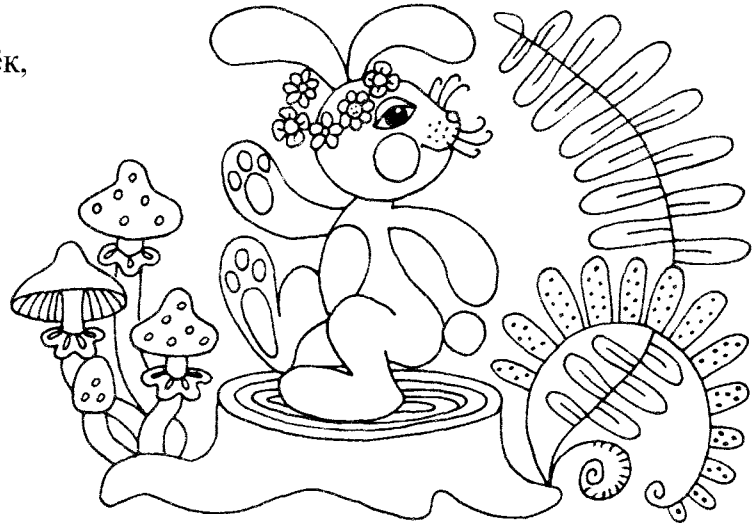

40. Гори, гори ясно

Прибаутка

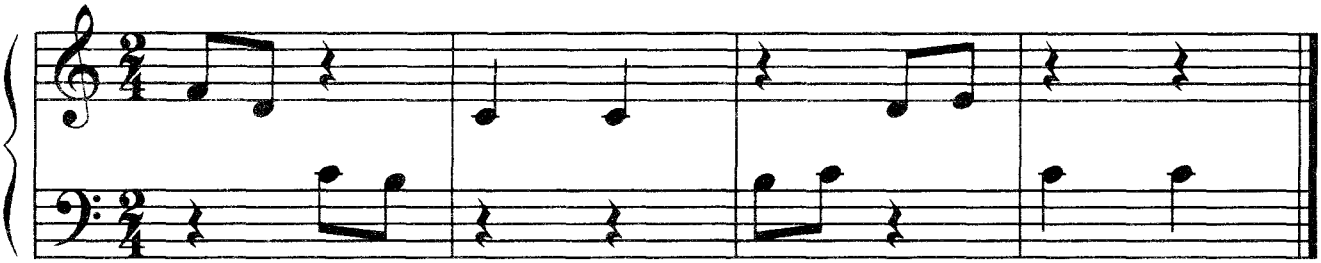

Гори, гори ясно, чтобы не погасло.

Бусы терциями

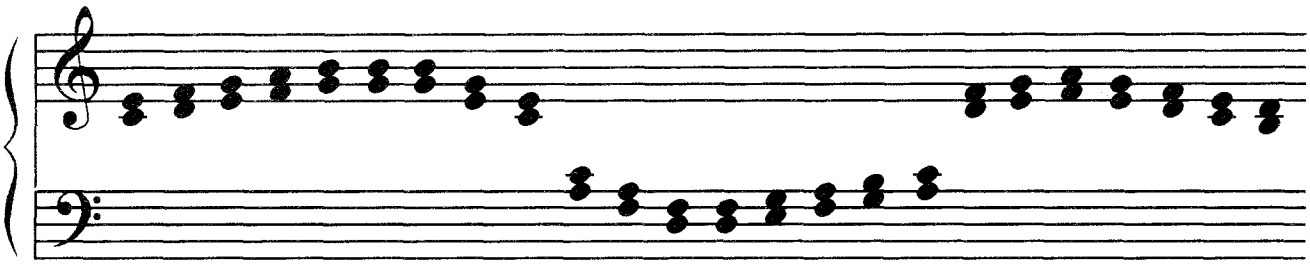

* Предложите ученику выбрать нижний или верхний голос в интервале и по нему следить за движением.

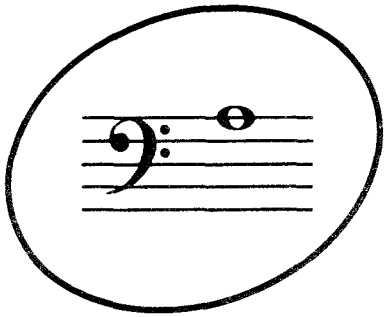

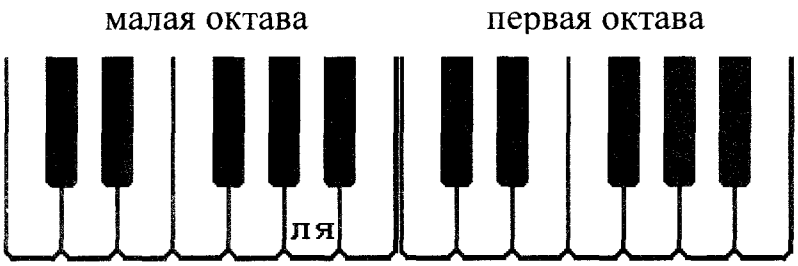

41. Во поле берёза стояла

Русская народная песня

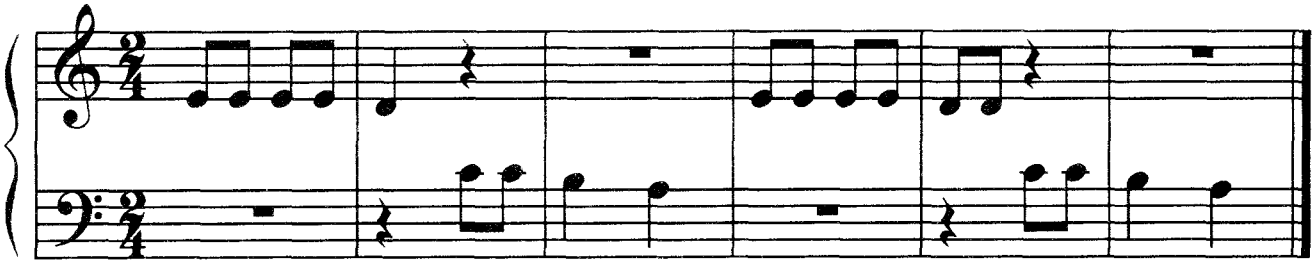

Во поле берёза стояла, во поле кудрявая стояла.

42. Мишка

Детская песенка

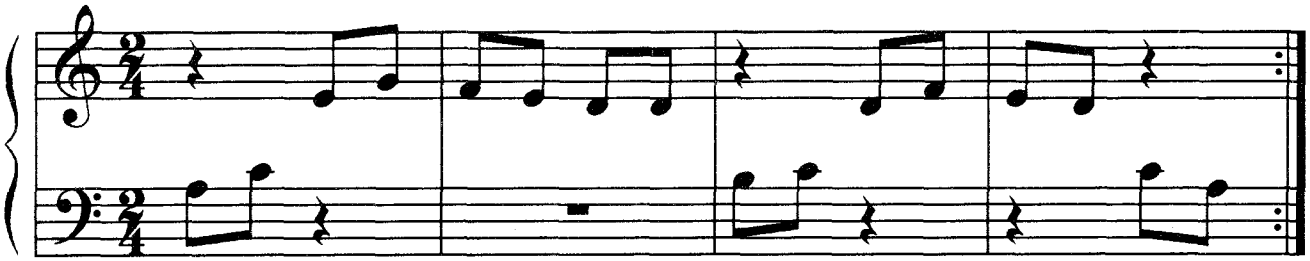

Заболел пушистый мишка,
Я лечила шалунишку,
Лапка быстро заживает,
Он опять со мной играет.

43. Во саду ли, в огороде

Русская народная песня

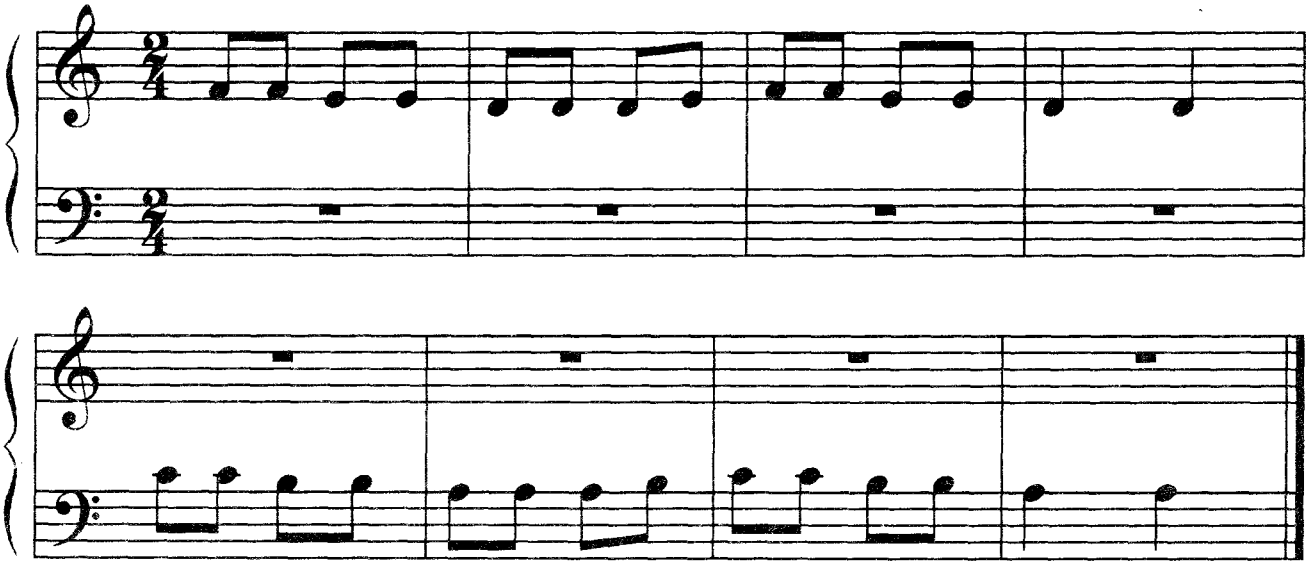

Во саду ли, в огороде девица гуляла.
Невеличка, круглоличка, румяное личко.

44. Зайка

Детская песенка

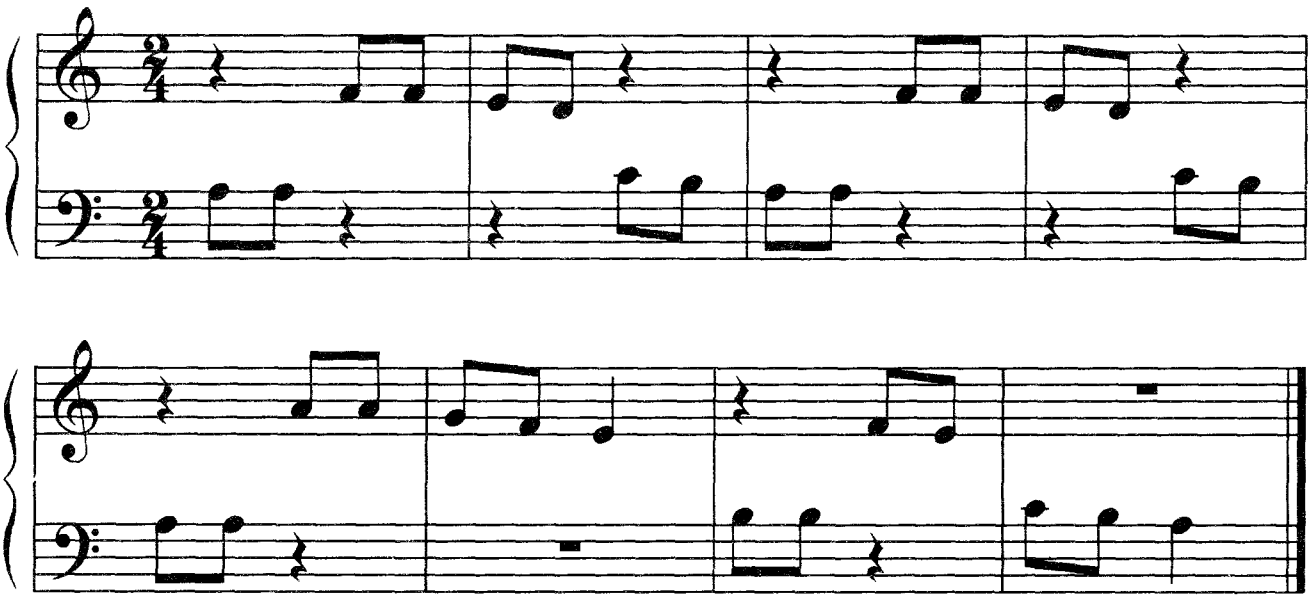

Серый зайка мой проснулся,
Потянулся, улыбнулся,

Мы с ним давние друзья:
Милый зайка мой и я.

Легато – связное исполнение.

(legato)

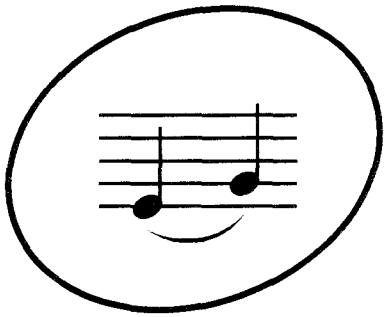

Лига - связка.

45. Не летай, соловей

Русская народная песня

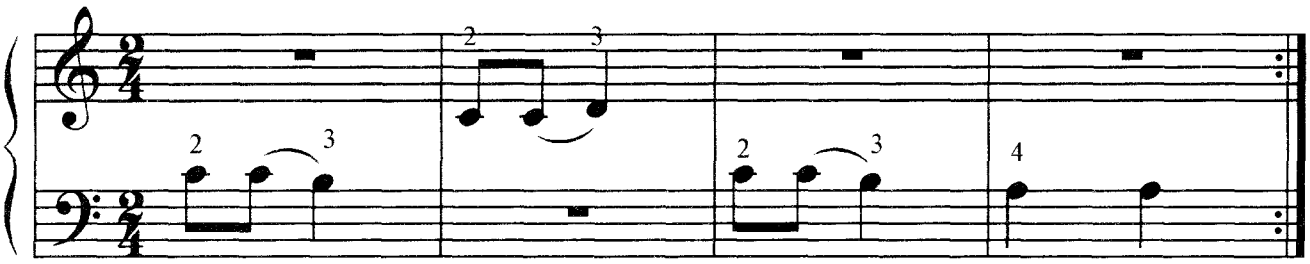

Не летай, соловей, у окошечка,
Ты не пой, соловей, громки песенки.

46. Сладкоежка

Детская песенка

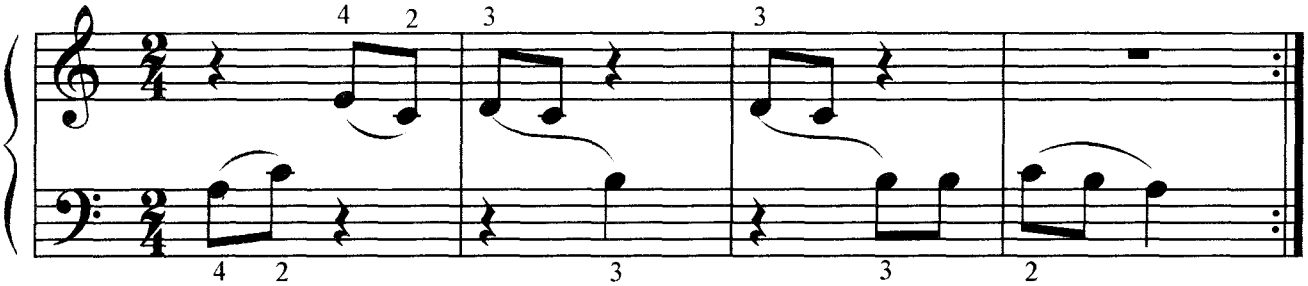

Сладкоежкой мишка был –
Очень сладкое любил.
Сунул к пчёлам мишка нос,
Еле ноги он унёс.

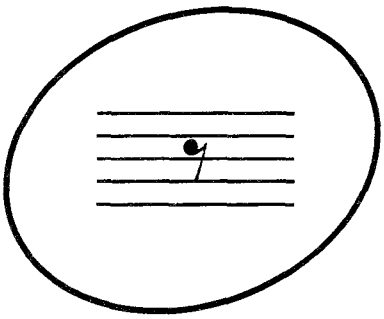

Восьмая пауза.

47. Кошка

Детская песенка

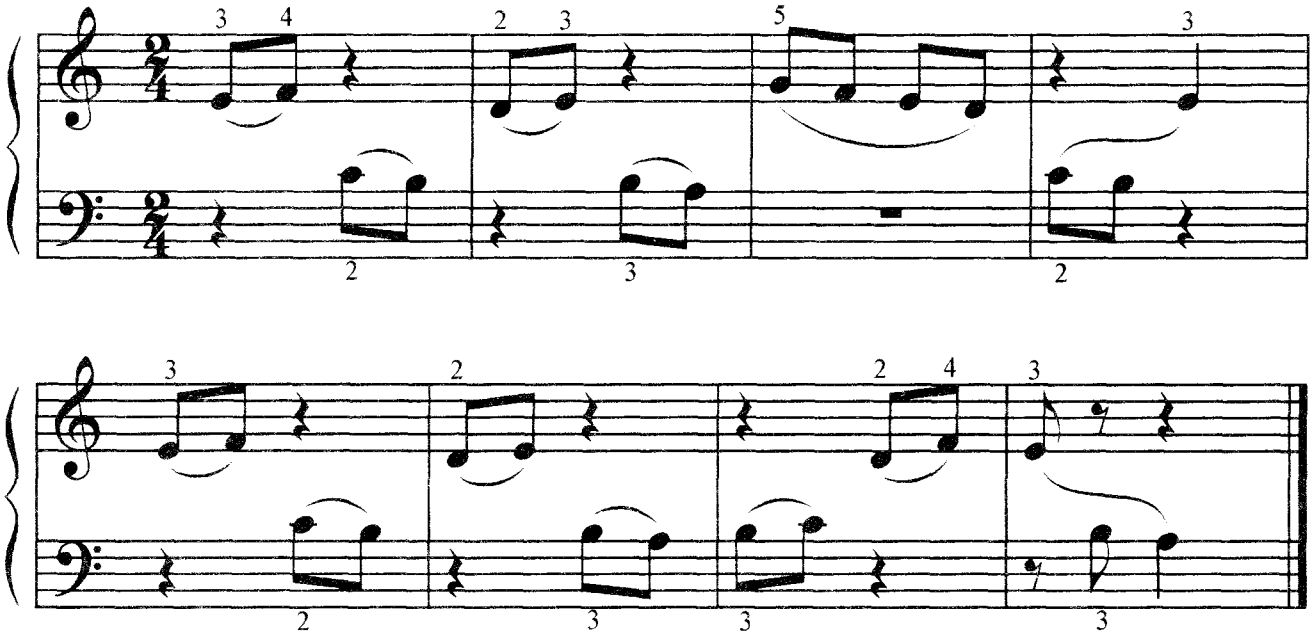

Наша кошка загрустила,
Одиноко стало ей.
В гости Мурка пригласила
Девять маленьких мышей.

48. Теремок

Детская песенка

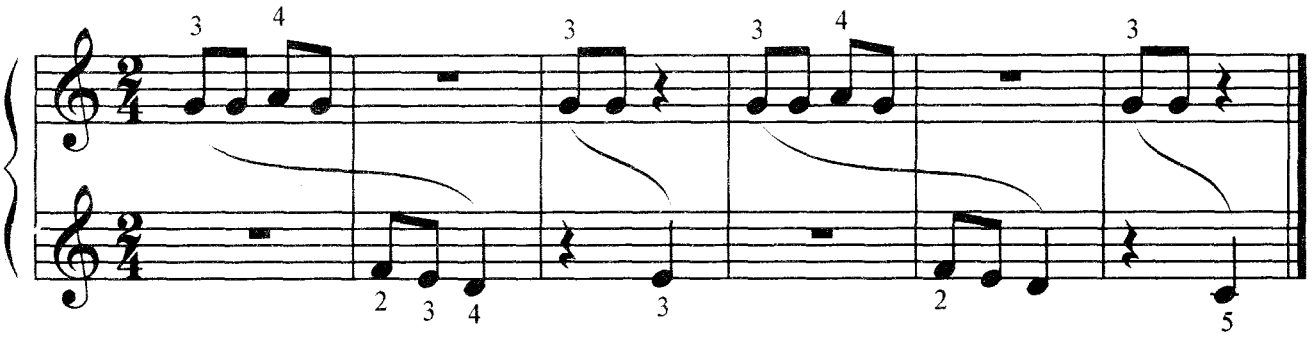

Стоит в поле теремок, теремок.
Он не низок, не высок, не высок.

Считаем до четырёх.

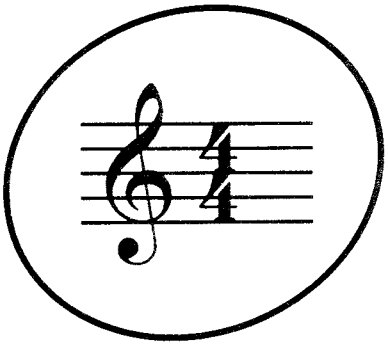

раз – два – три – четыре

раз, два – три, четыре

49. По малину в сад пойдём

Русская народная песня

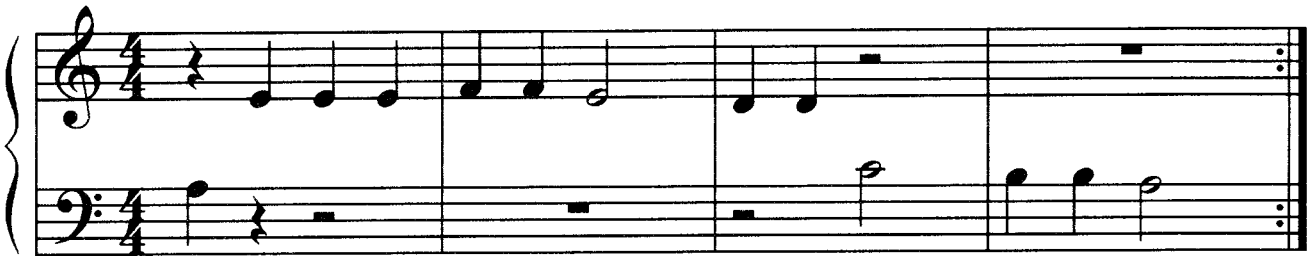

По малину в сад пойдём, в сад пойдём, в сад пойдём,
Плясовую заведём, заведём, заведём.

50. Тень

А.Островский

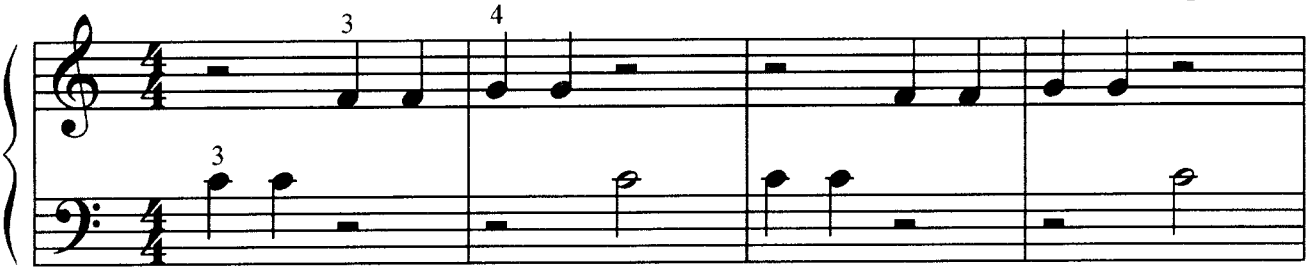

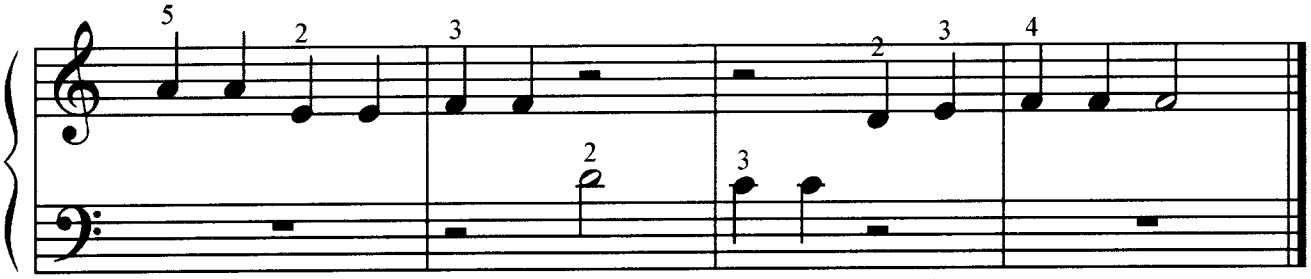

Даже в очень ясный день под крыльцом густая тень.
Солнце топит снег и лёд, а туда не достаёт.

51. Ай, ду-ду

Русская народная песня

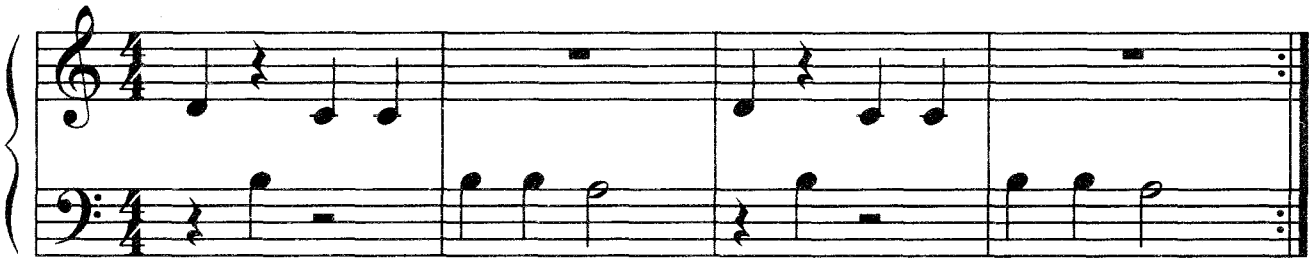

Ай, ду–ду, ду–ду, ду–ду,
Сидит ворон на дубу,
Он играет во трубу,
Во трубу серебряну.

52. Ой, звоны звонят

Украинская народная песня

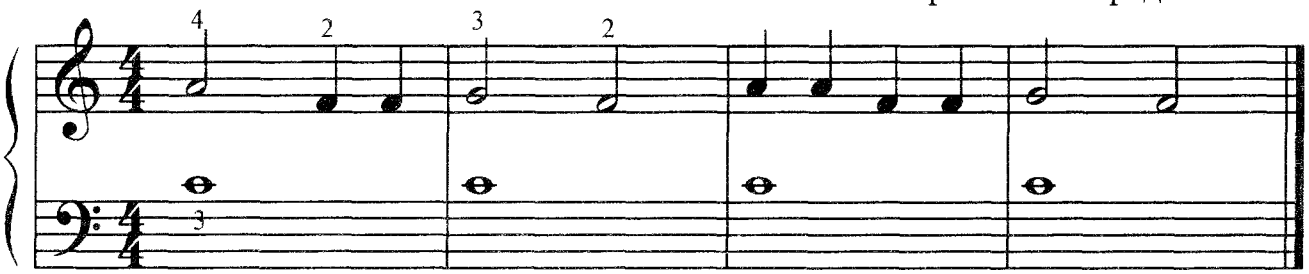

Ой, звоны звонят,
Злого волка гонят.

53. Лошадка

А.Островский

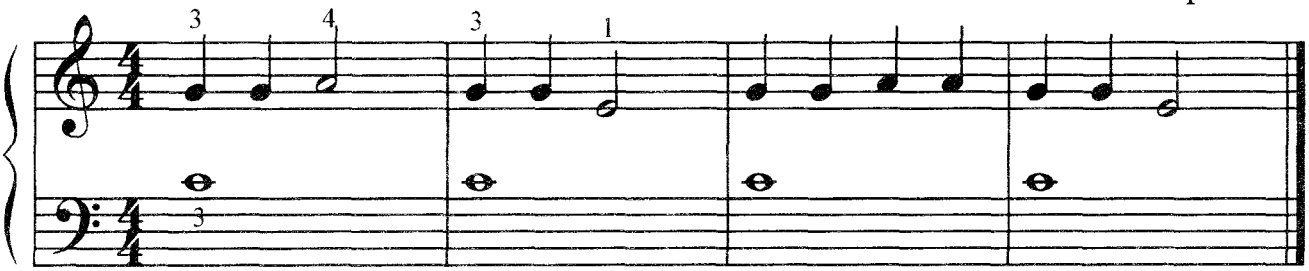

Вот лошадка бежит,
Она ножками стучит.

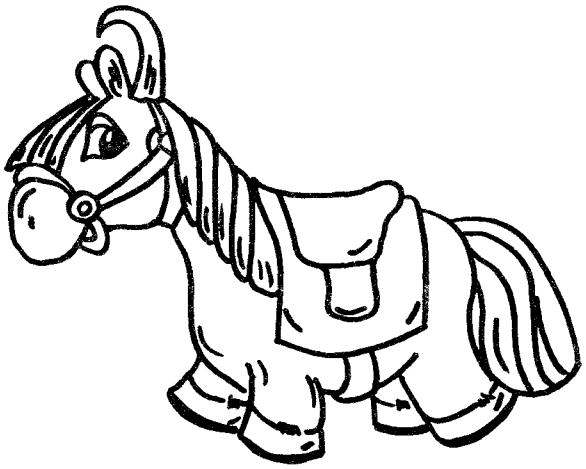

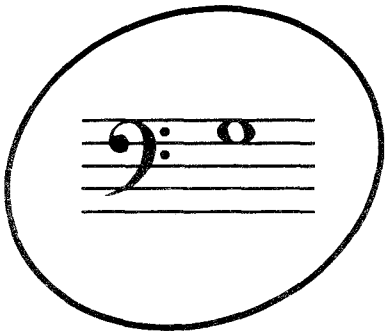

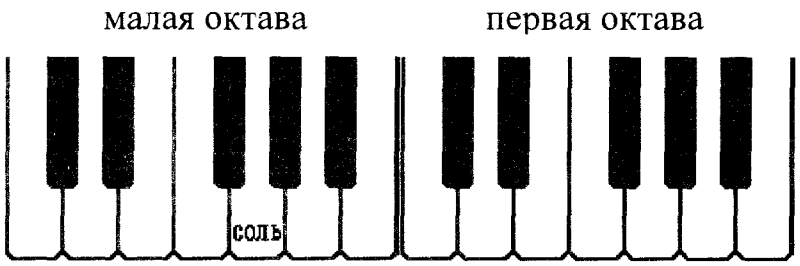

54. Два кота

Детская песенка

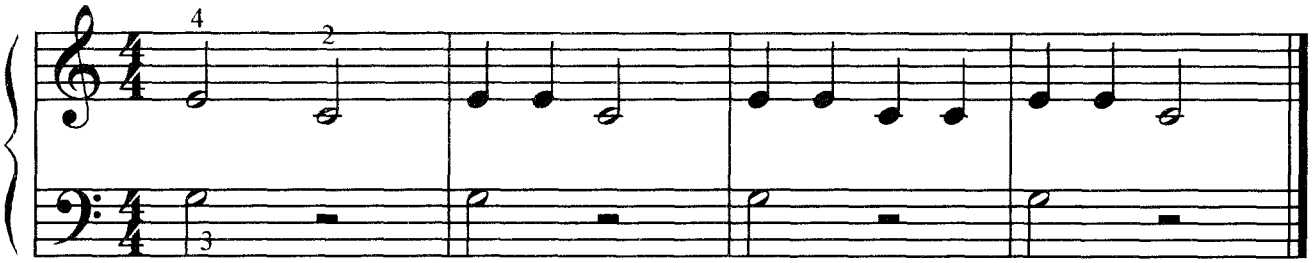

Та – та, два кота,
Два ободранных хвоста

55. Весёлые гуси

Русская народная песня

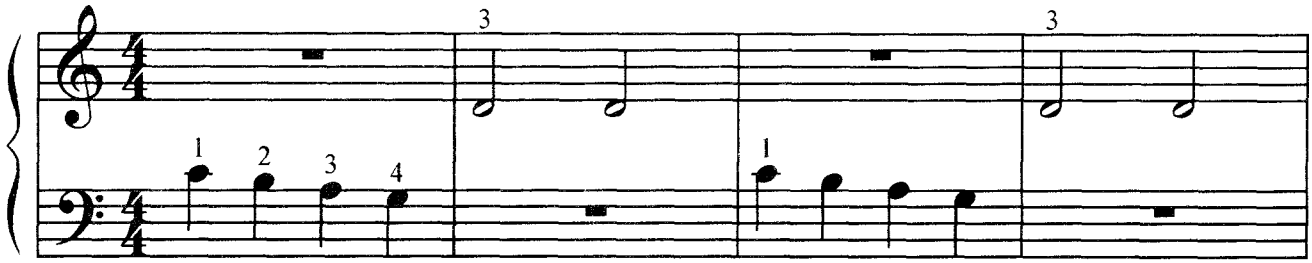

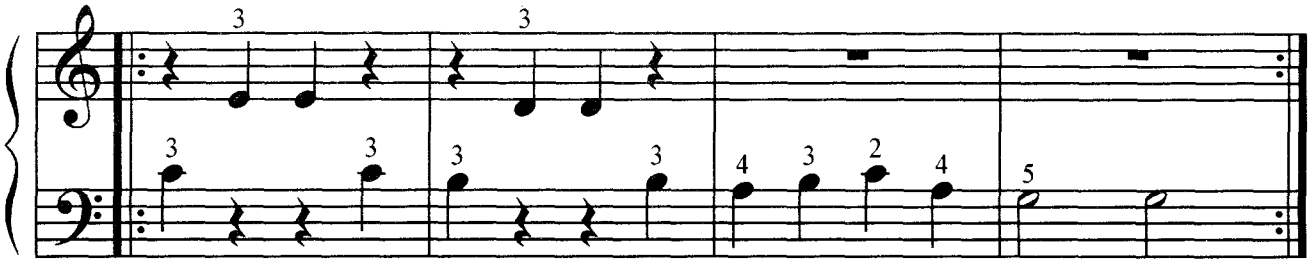

Жили у бабуси
Два весёлых гуся,
Один серый, другой белый, } 2 раза
Два весёлых гуся.

56. Зима

Татарская народная песня

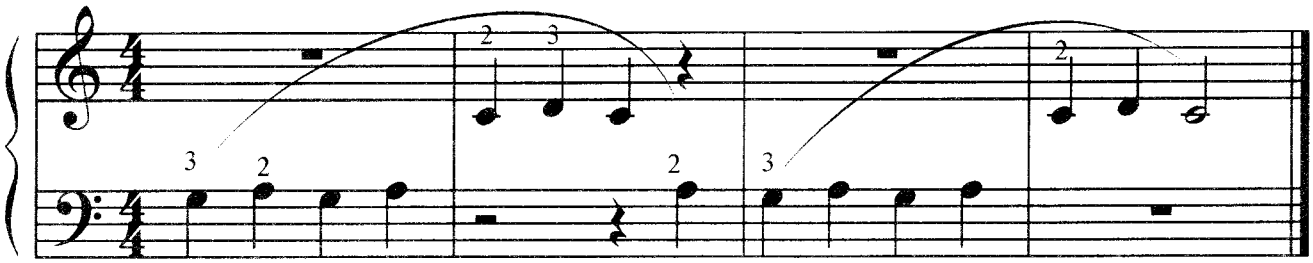

С той горы крутой чудесной
На салазках мы летим.

57. Пойду ль я, выйду ль я

Русская народная песня

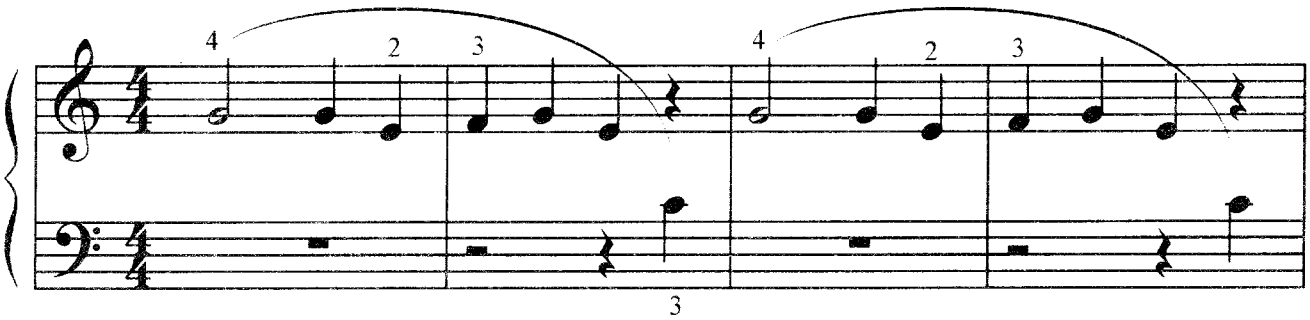

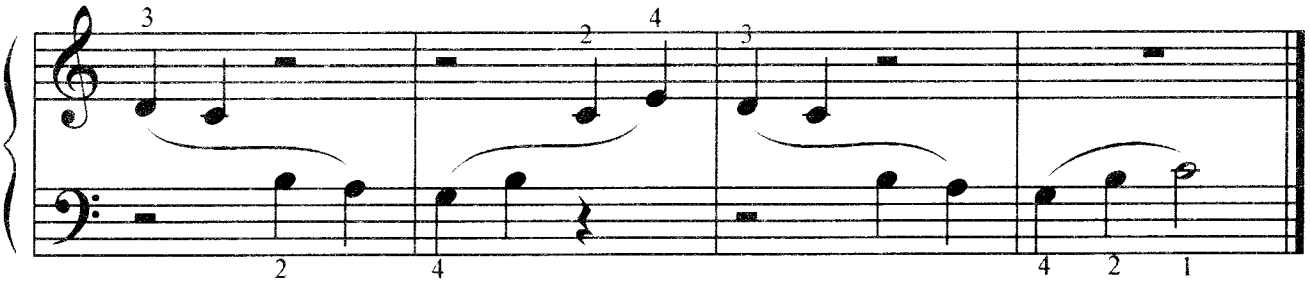

Пойду ль я, выйду ль я, да,
Пойду ль я, выйду ль я, да,
Во доль, во долинушку, да,
Во доль, во широкую.

Динамика – сила звука.

f (форте) – громко;
p (пиано) – тихо;
mf (меццо форте) – громко, но не очень;
mp (меццо пиано) – тихо, но не очень;
> затихая;
< усиливая звук;

58. Латышская народная песня

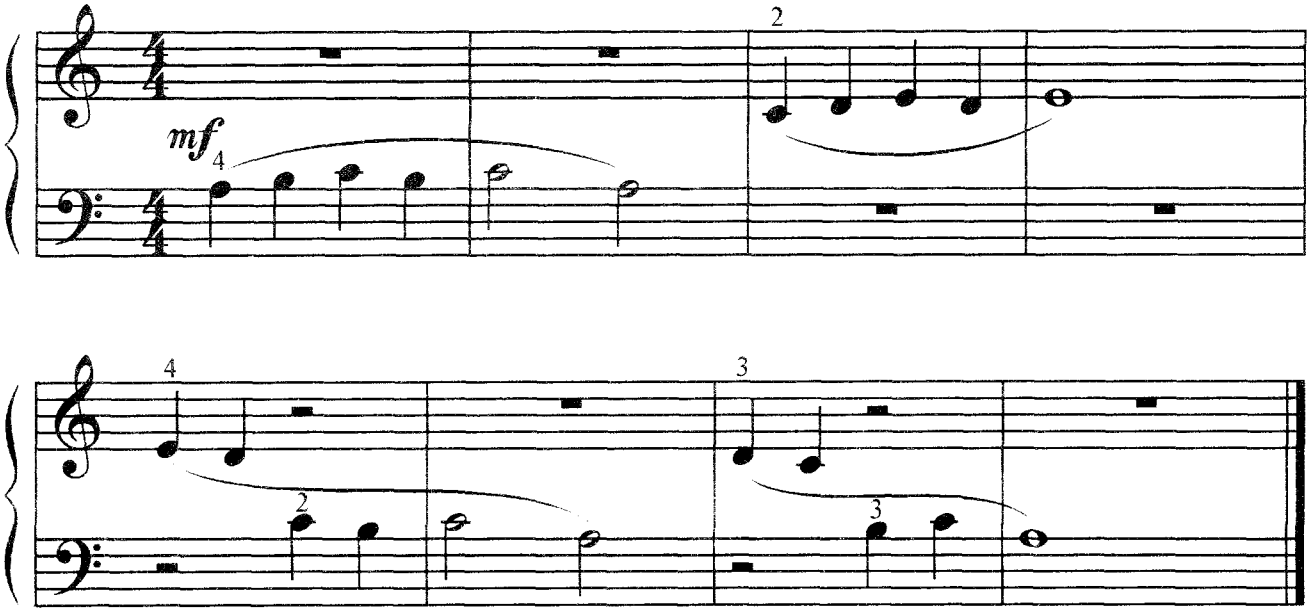

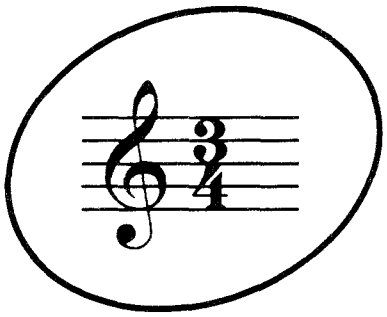

Считаем до трех.

59. Белорусская народная песня

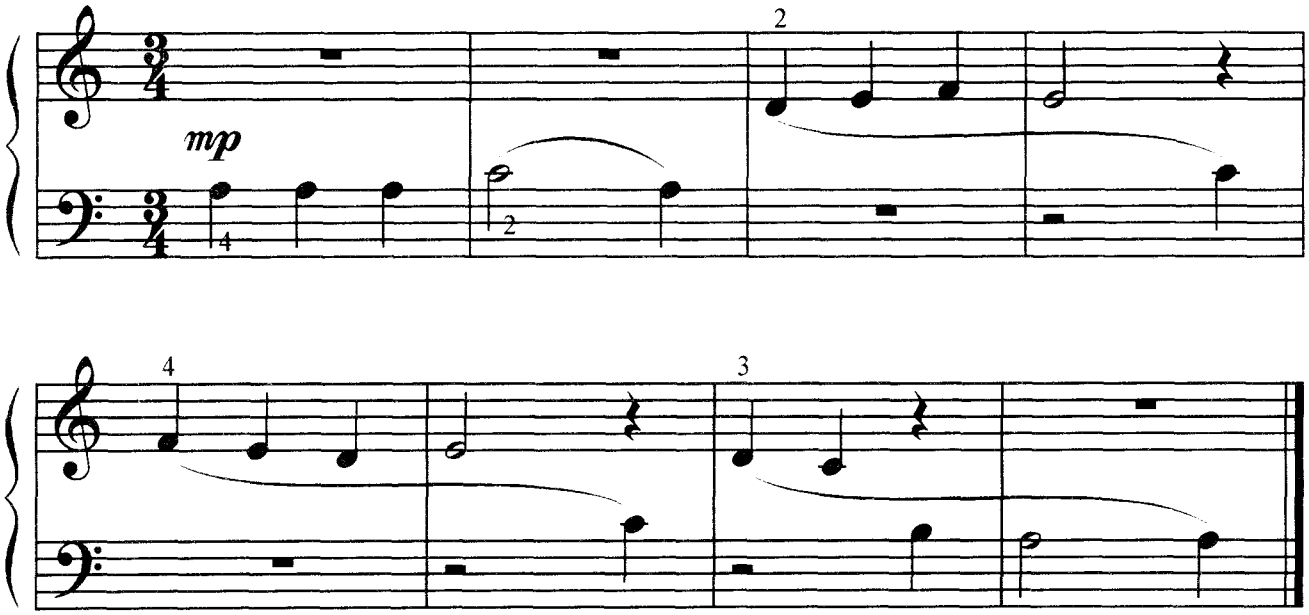

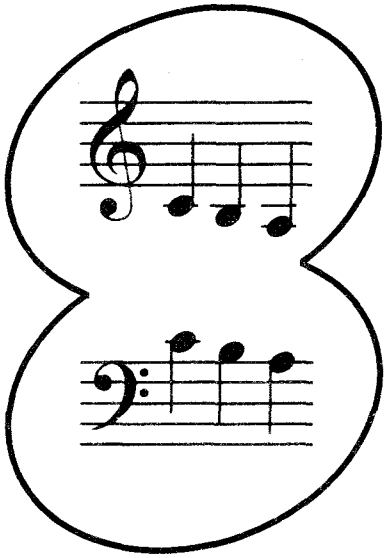

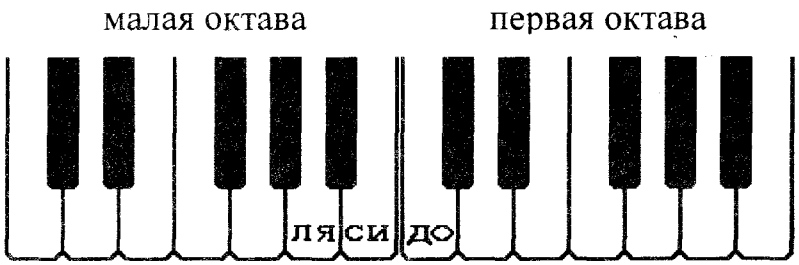

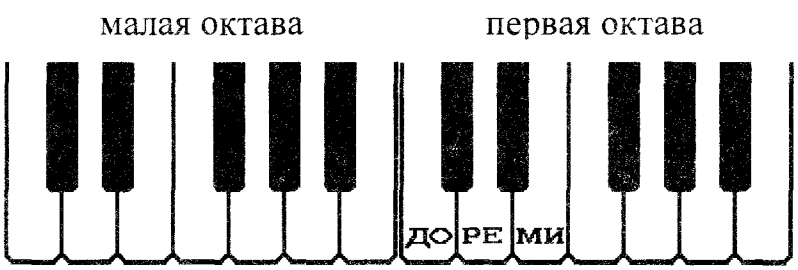

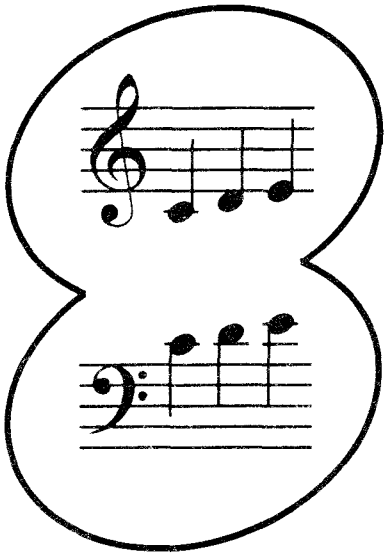

60. Самолёт

Детская песенка

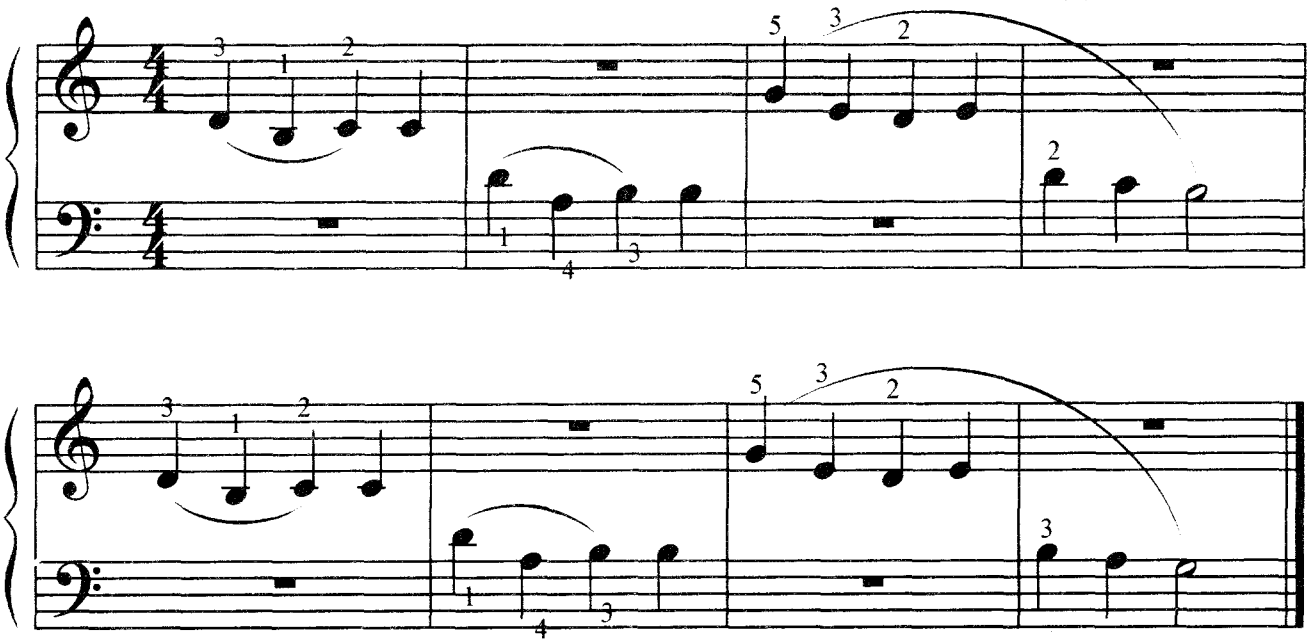

Самолёт на день рожденья папа сыну подарил,
Серебристый самолётик мальчик в небо запустил.

61. Петя-петушок

Детская песенка

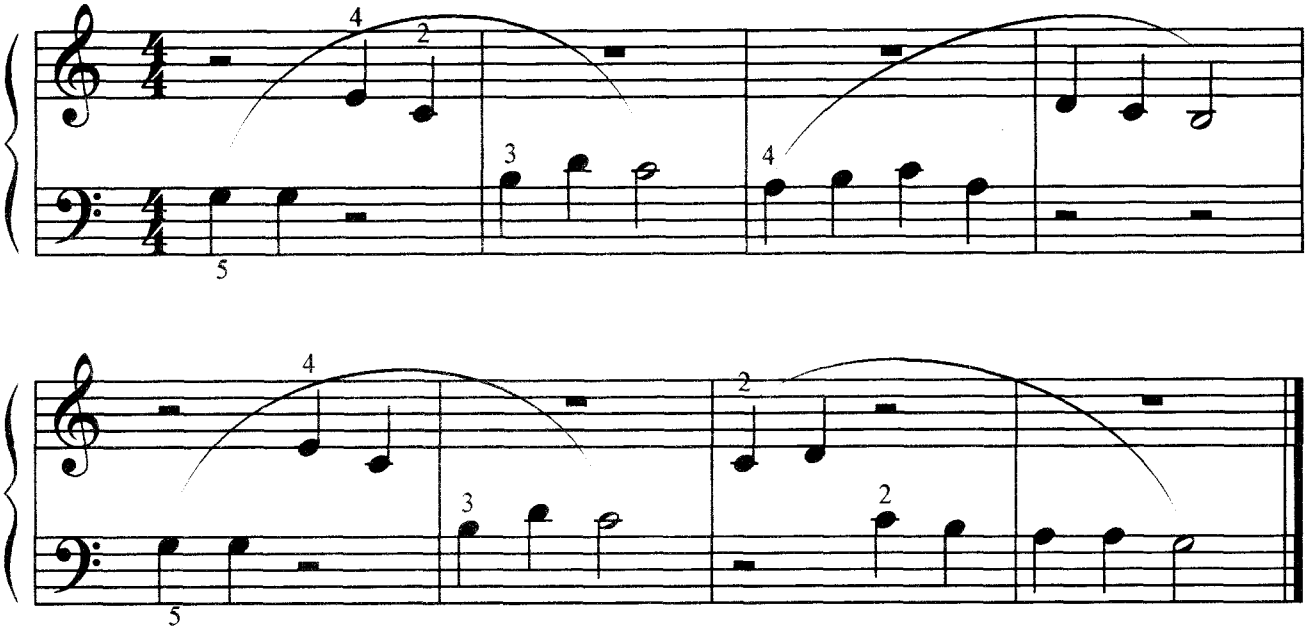

Ярко-красный гребешок
Носит Петя - петушок,

Раньше солнышка встаёт,
Песню звонко он поёт.

62. Щенок

Детская песенка

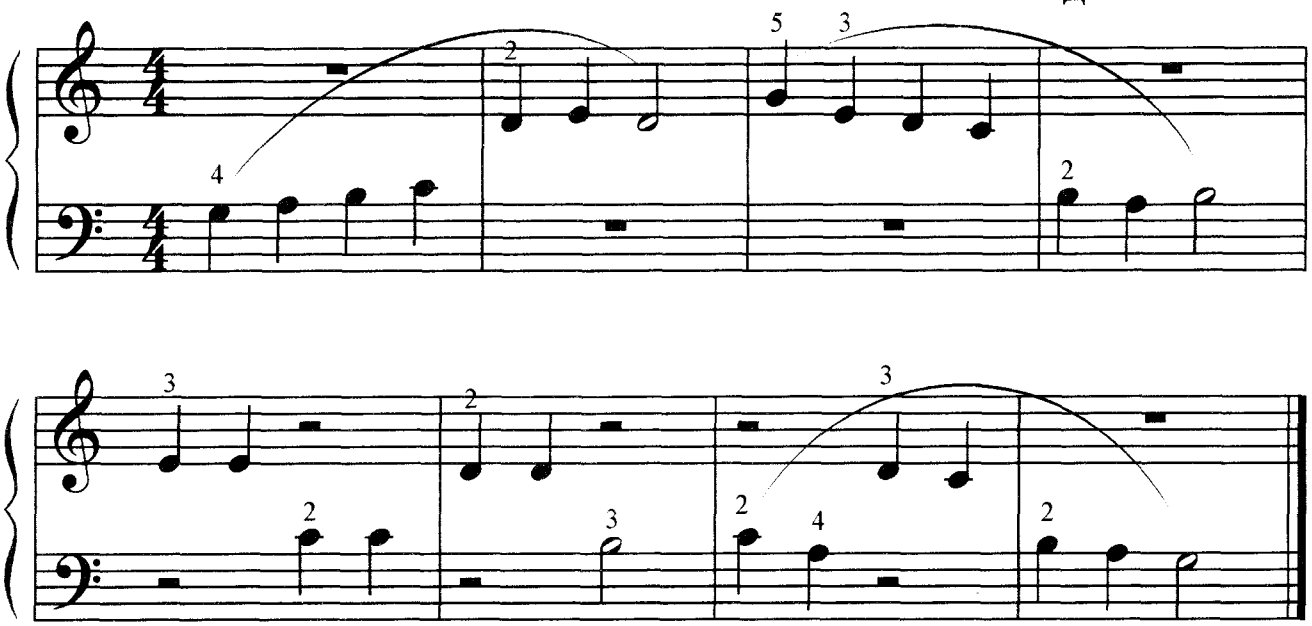

Папе тапочки принёс
Маленький и добрый пёс.
Рассмешил он всех до слёз,
Мокрый нос, короткий хвост.

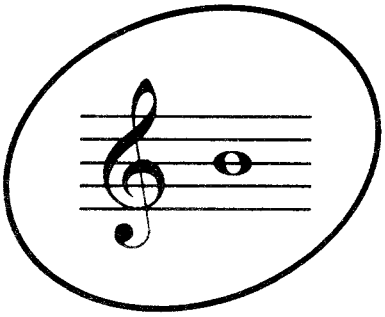

первая октава

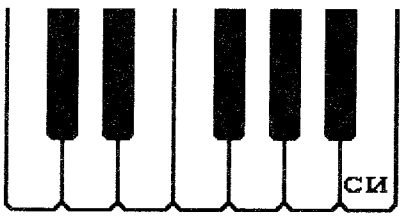

63. Слон

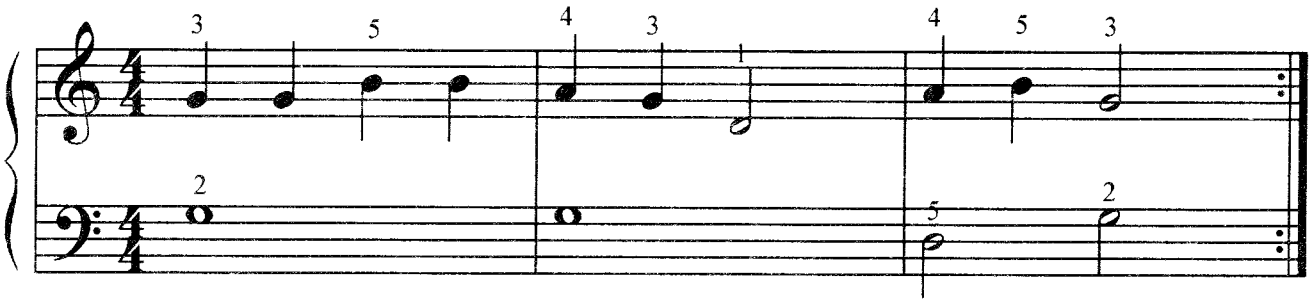

Головой качает слон, умный слон.
Он слонихе шлет поклон, шлет поклон.

64. Корова

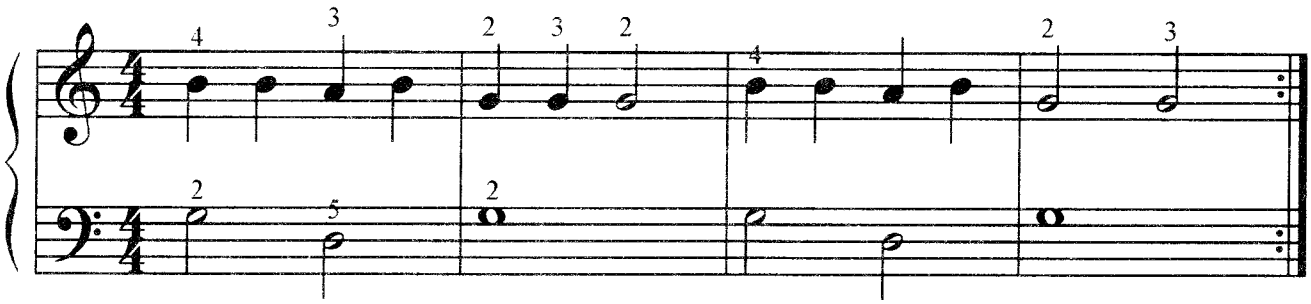

Ходит, бродит по лужку рыжая корова.
Даст она нам к вечерку молочка парного.

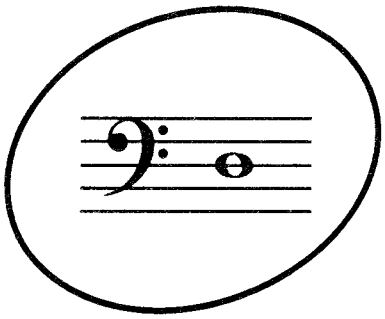

малая октава

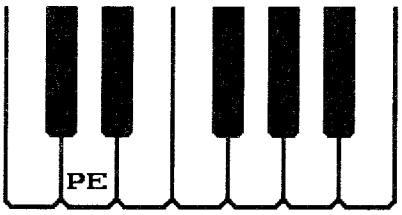

Знаки альтерации.

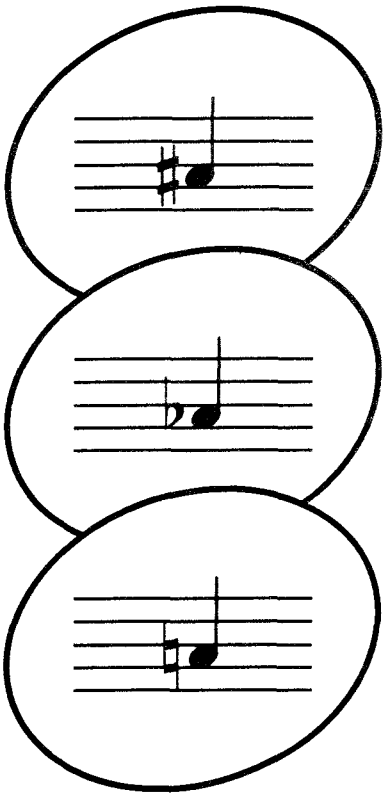

<u>ДИЕЗ</u> повышает звук на полтона.
Полутон – ближайшее расстояние между звуками

<u>БЕМОЛЬ</u> понижает звук на полтона.

<u>БЕКАР</u> отменяет диез или бемоль.

Диез или бемоль, стоящий после ключа, действует на всю песенку. Знаки, стоящие перед нотой, действуют только в пределах такта.

65. Журавель

М.Красев

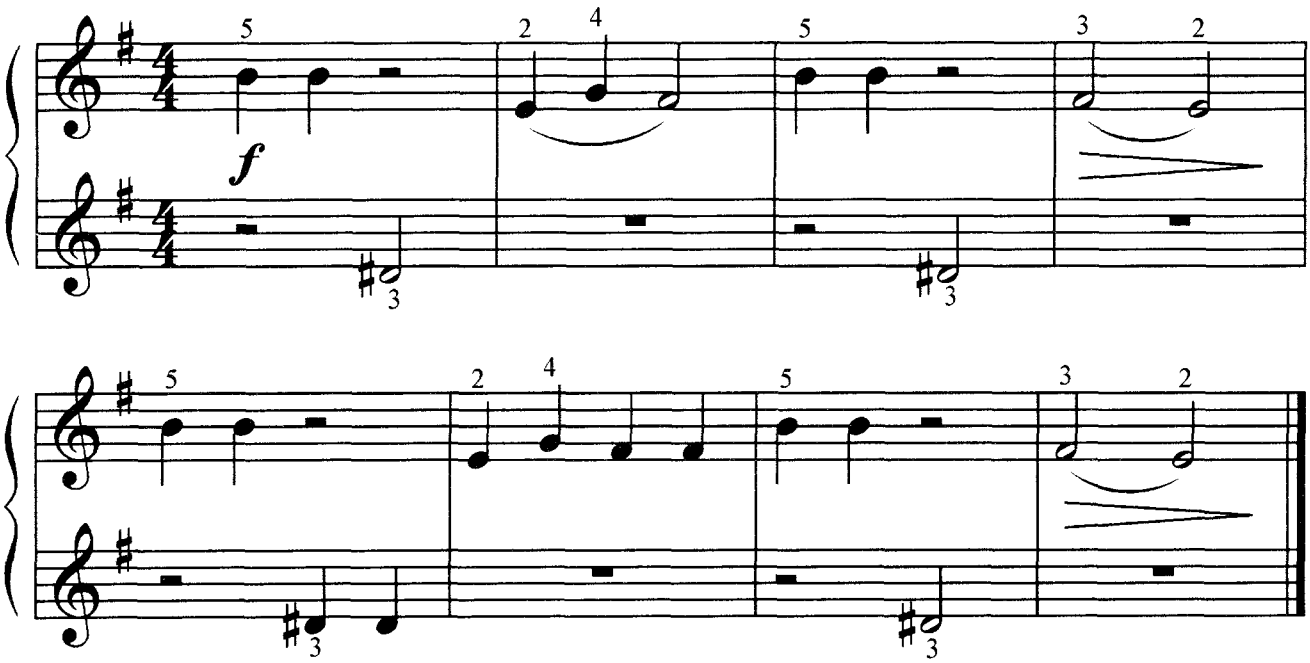

Вот идёт журавель с журавлятами,
Впереди лягушка скачет с лягушатами.

66. Со вьюном я хожу

Русская народная песня

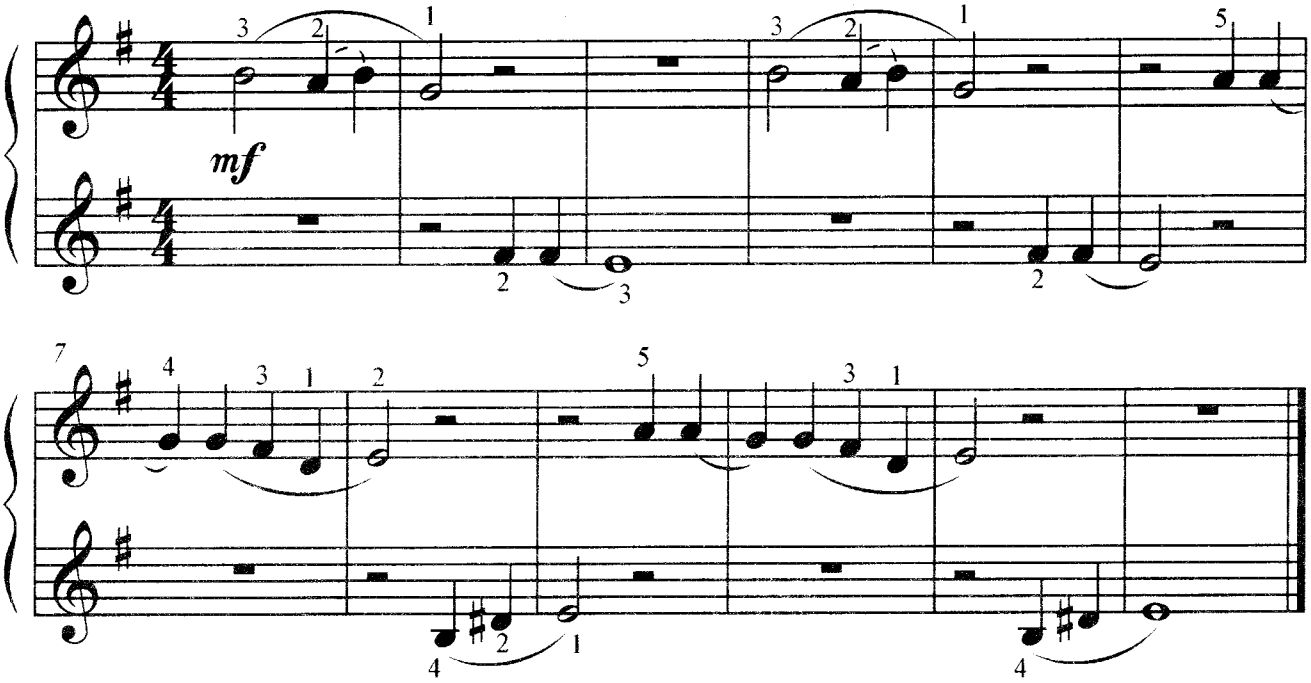

Со вьюном я хожу, с золотым я хожу,
Я не знаю, куда вьюн положить,
Я не знаю, куда вьюн положить.

67. А кто у нас умный

Ан.Александров

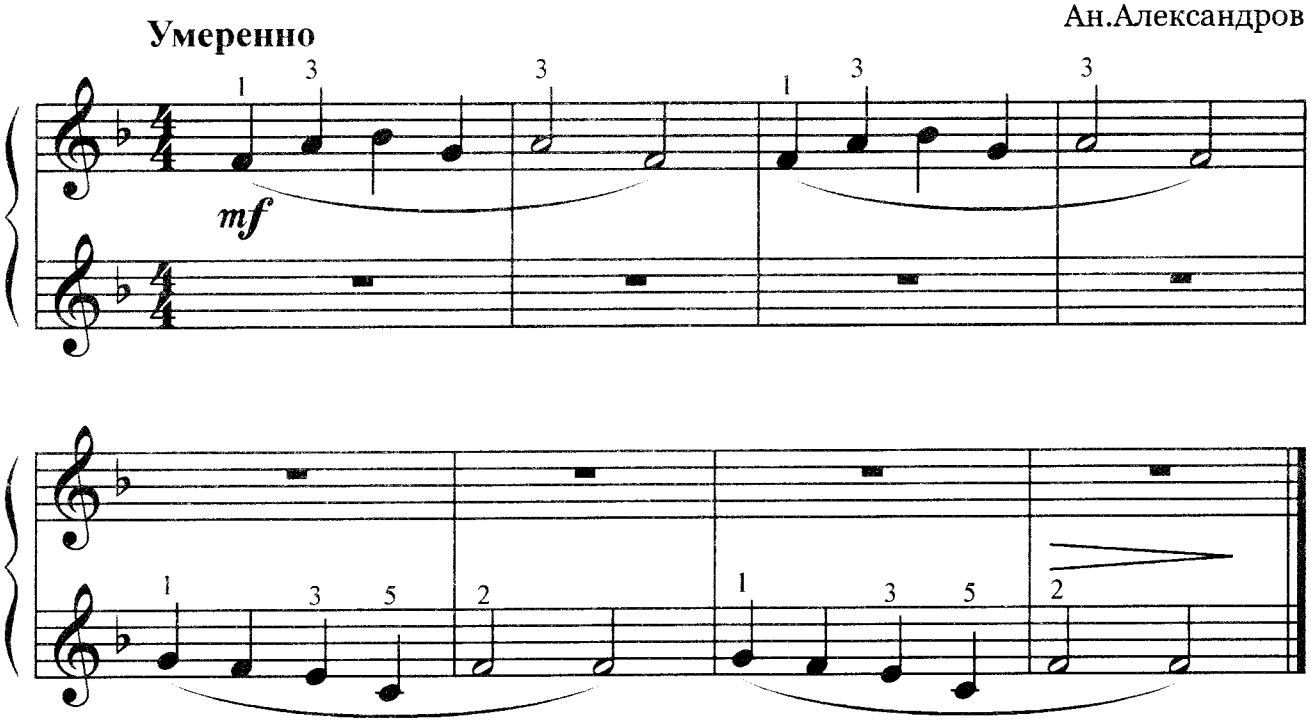

А кто у нас умный? Кто у нас разумный?
Ваня у нас умный, Михайлыч разумный.

* Здесь и далее пунктирной линией объединяются ноты, поющие на один слог.

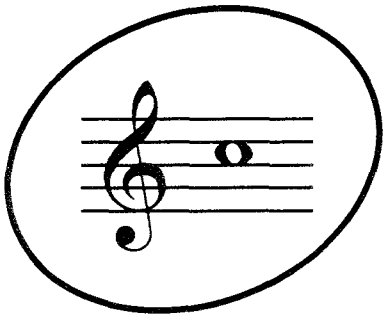

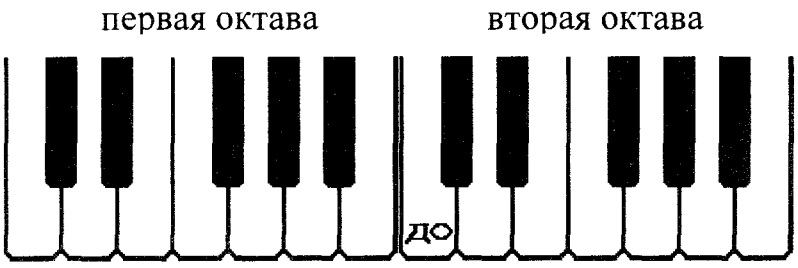

68. Веснянка

Русская народная песня

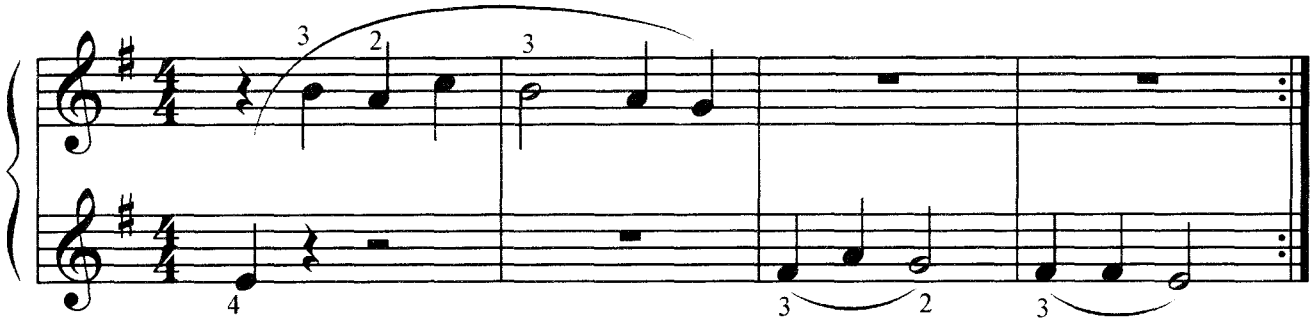

Стало ясно солнышко припекать, припекать,
Землю словно золотом заливать, заливать.

69. Птичка

Украинская народная песня

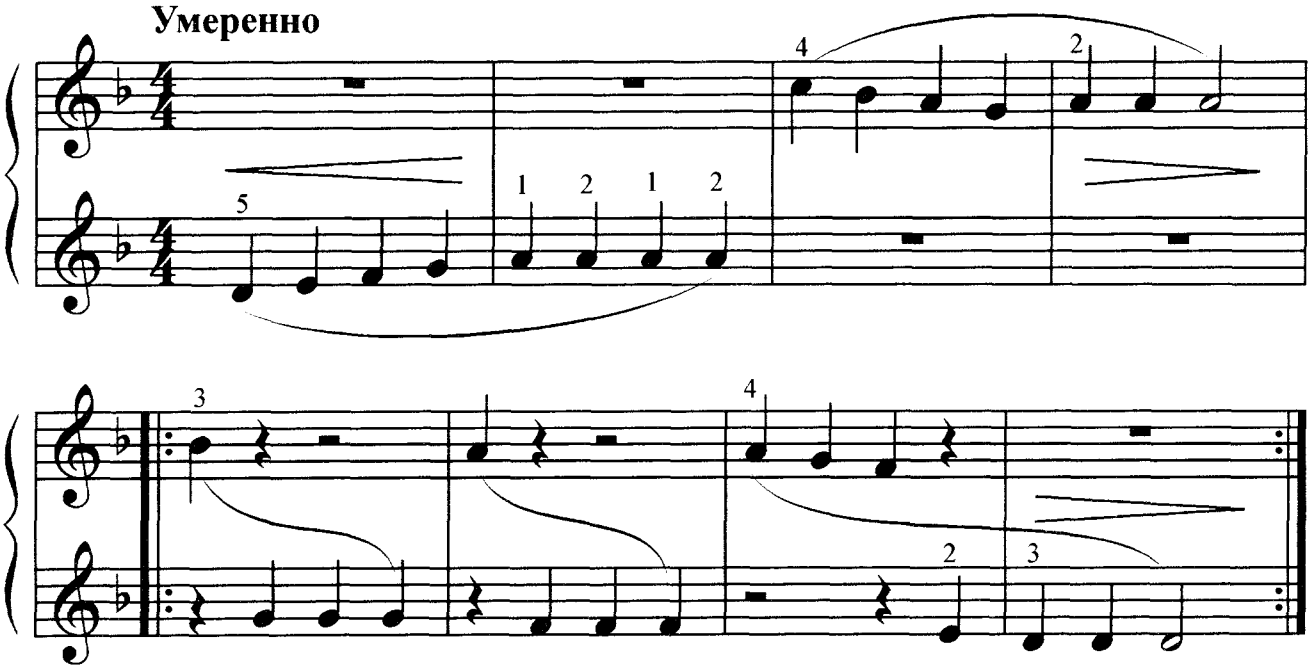

Так печально распевает
Птичка под моим окном,
Может, деток созывает,
Может быть, грустит о чём. } 2 раза

Учимся считать восьмые
(добавляем к счету **"и"**).

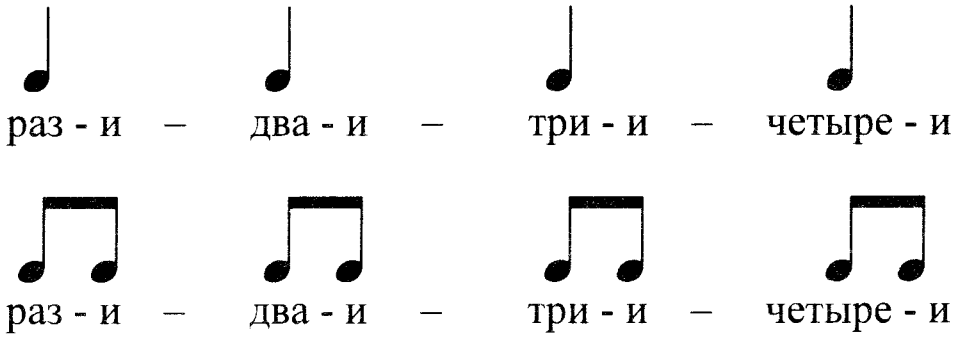

70. Яблоня

Русская народная песня

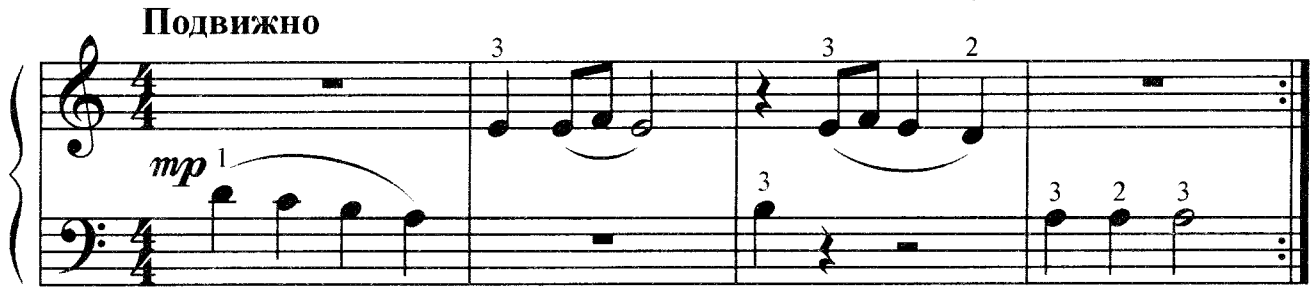

71. Ёлочка

М.Красев

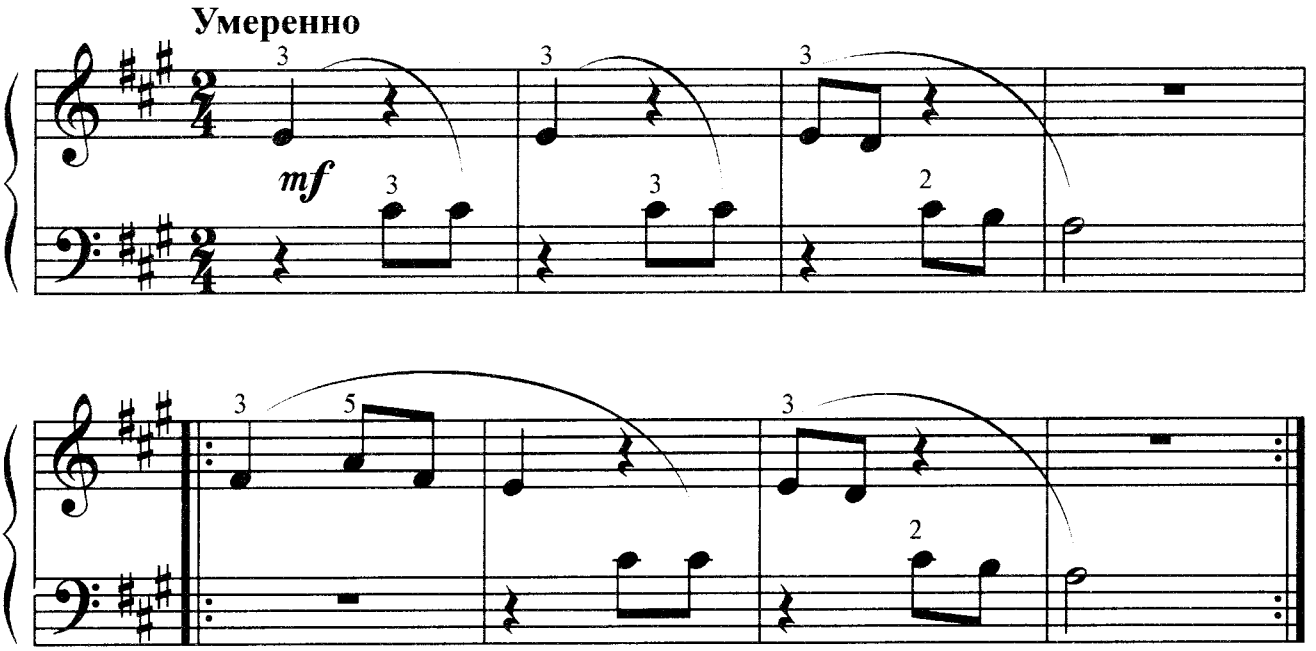

Маленькой ёлочке холодно зимой,
Из лесу ёлочку взяли мы домой,
Из лесу ёлочку взяли мы домой.

72. Сел комарик на дубочек

Белорусская народная песня

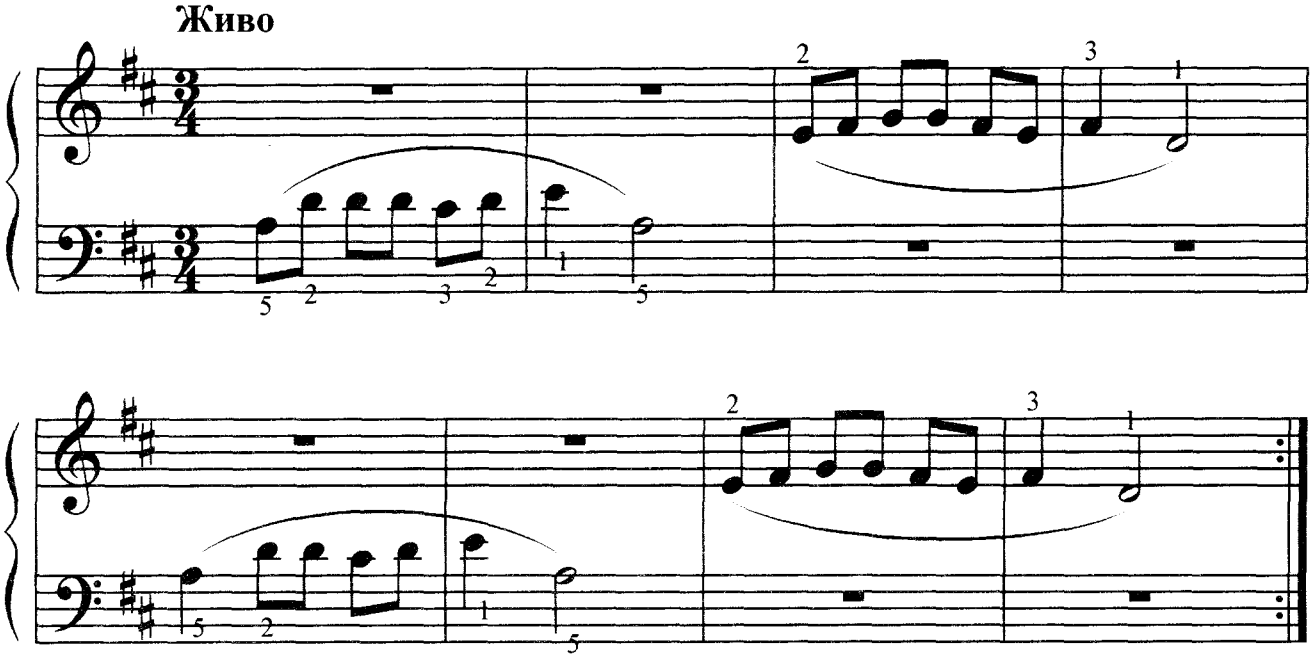

Сел комарик на дубочек, на зелёненький листочек.
Ай люли, люли, люли, на зелёненький листочек.
Он сидит и напевает, чёрных мушек забавляет.
Ай люли, люли, люли, чёрных мушек забавляет.

73. Висла

Польская народная песня

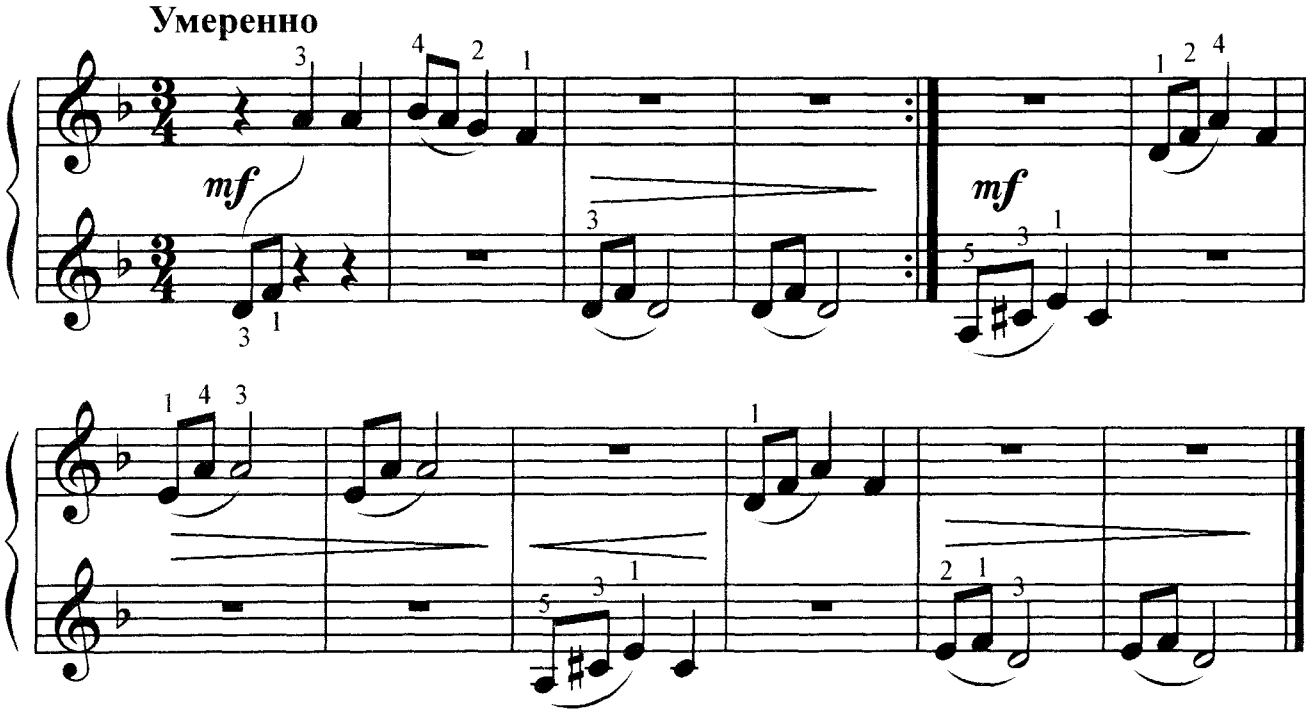

Гей ты, Висла голубая, лес вокруг, лес вокруг.
У меня свирель пастушья на боку, на боку.
Разольются переливы по реке, по реке,
Поведут волы ушами вдалеке, вдалеке.

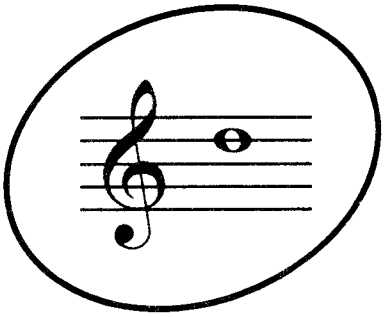

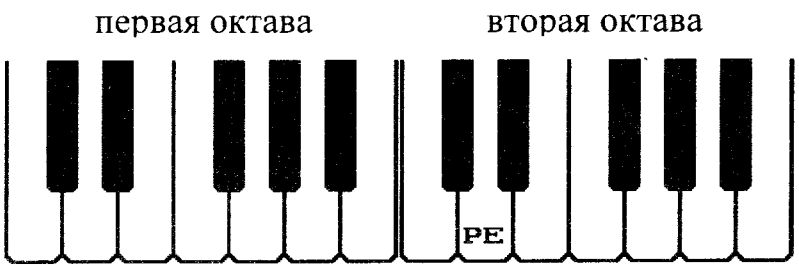

74. Осень

Печально

mp

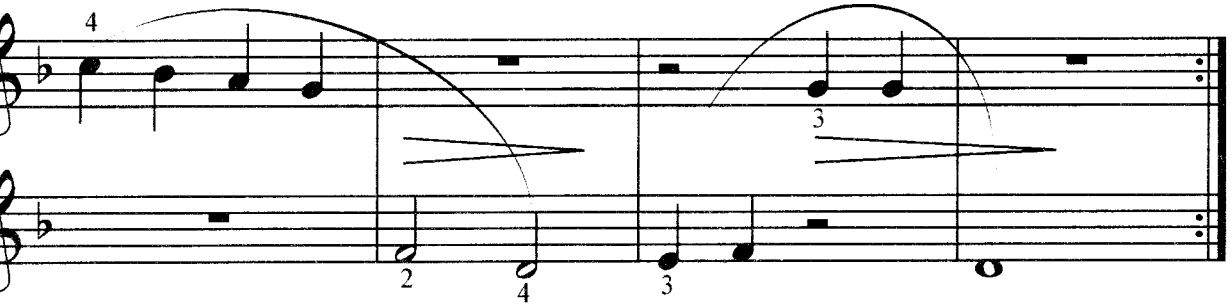

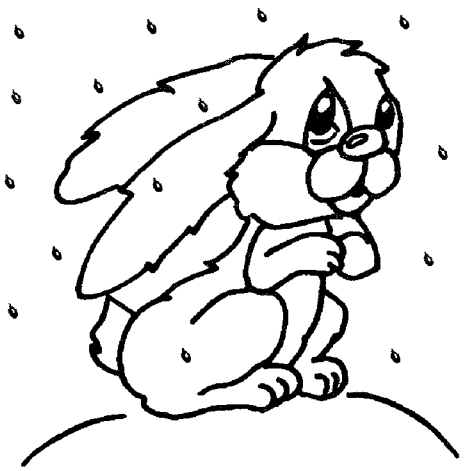

Хмурая дождливая осень наступила,
Всю капустку сняли, где бы разыскать?
Бедный зайка прыгает возле голых сосен,
Страшно в зубы волку серому попасть.

75. Два дружка–петушка

В.Герчик

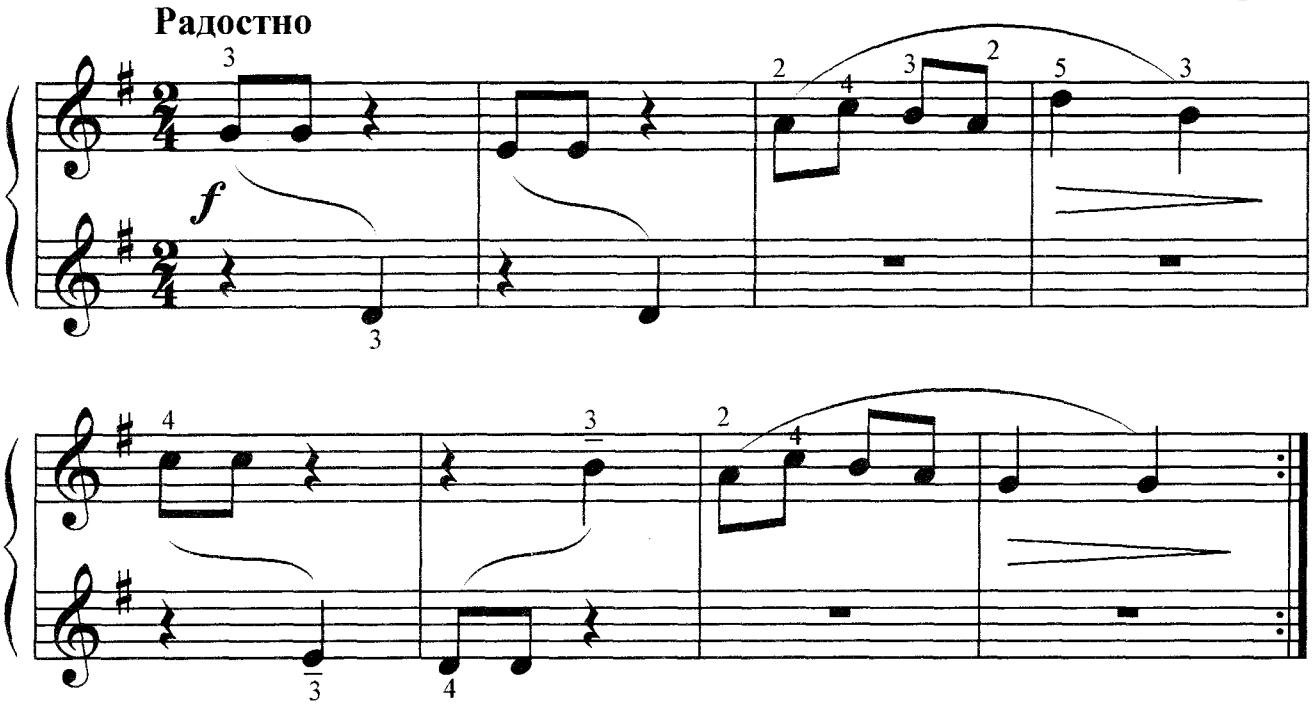

Два дружка–петушка по двору шагали,
На заре во дворе утро возвещали.

А пушистый кот-пострел, что сидел под лавкой,
С ними драться не хотел, помахал им лапкой

76. Про Машу

Ю.Вейсберг

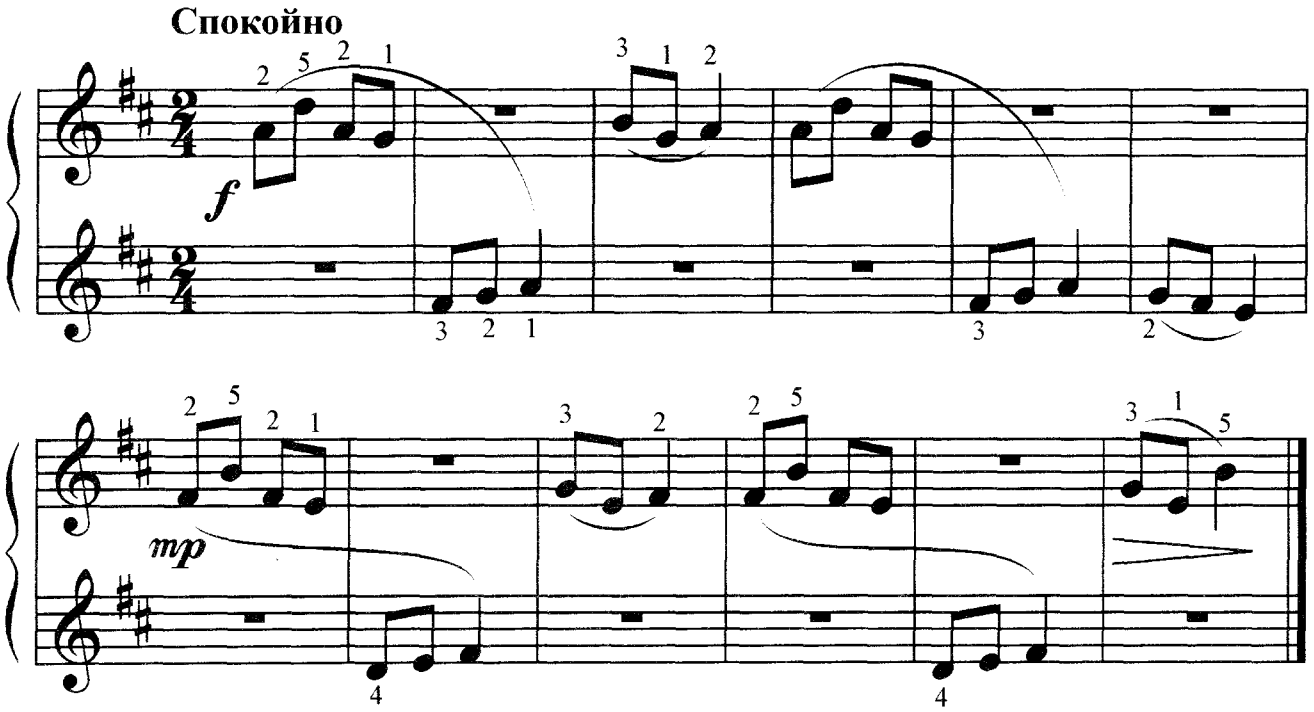

Выйди, Маша, из ворот, из ворот!
Выйди, Маша, в хоровод, в хоровод!
- Нет, подружки, не могу, не могу:
Братца Ваню стерегу, стерегу!

77. Ходила младёшенька по борочку

Русская народная песня

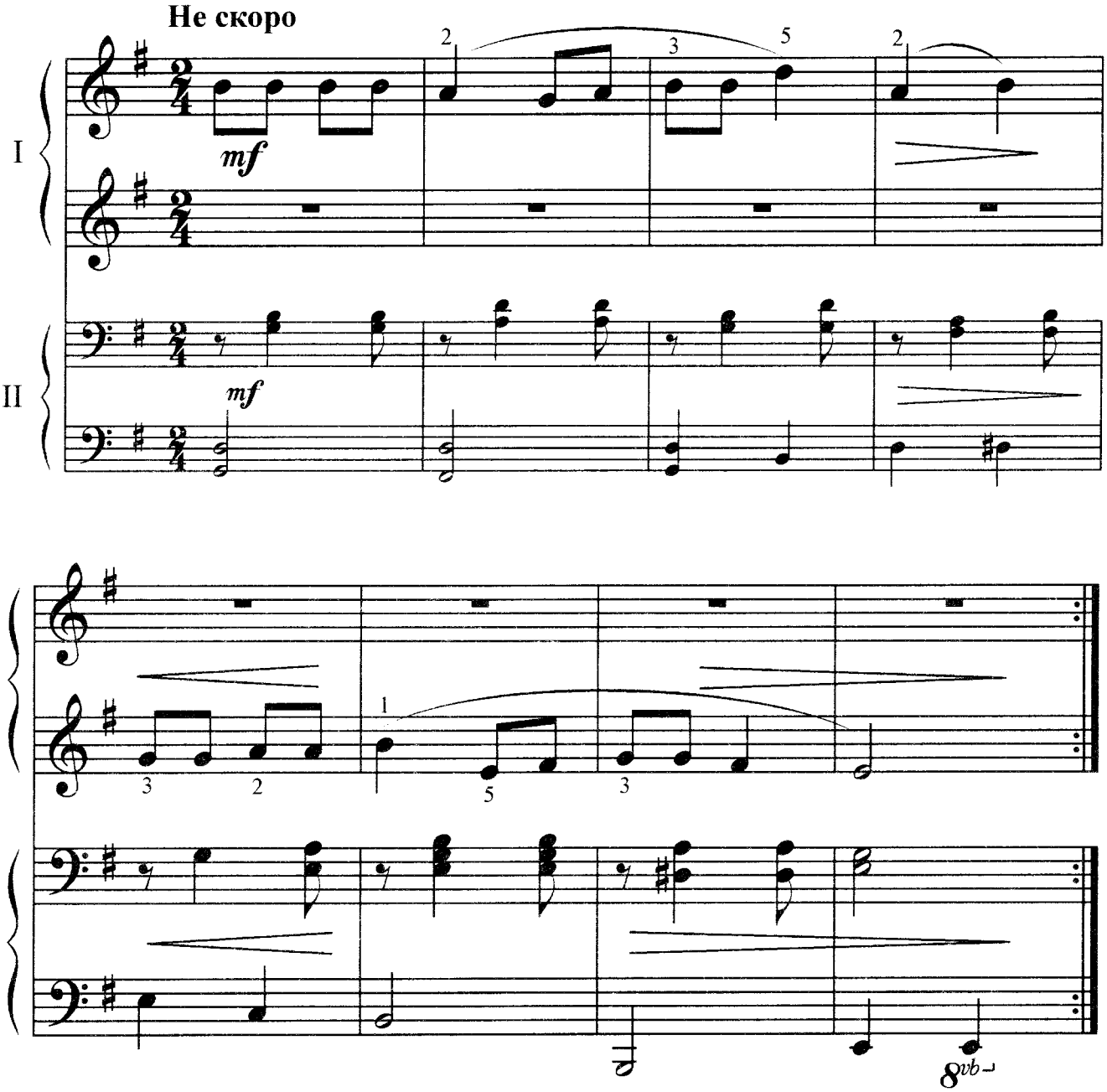

Ходила младёшенька по борочку,
Брала, брала ягодку земляничку.

Брала, брала ягодку земляничку,
Наколола ноженьку на былинку.

78. Чешская народная песня

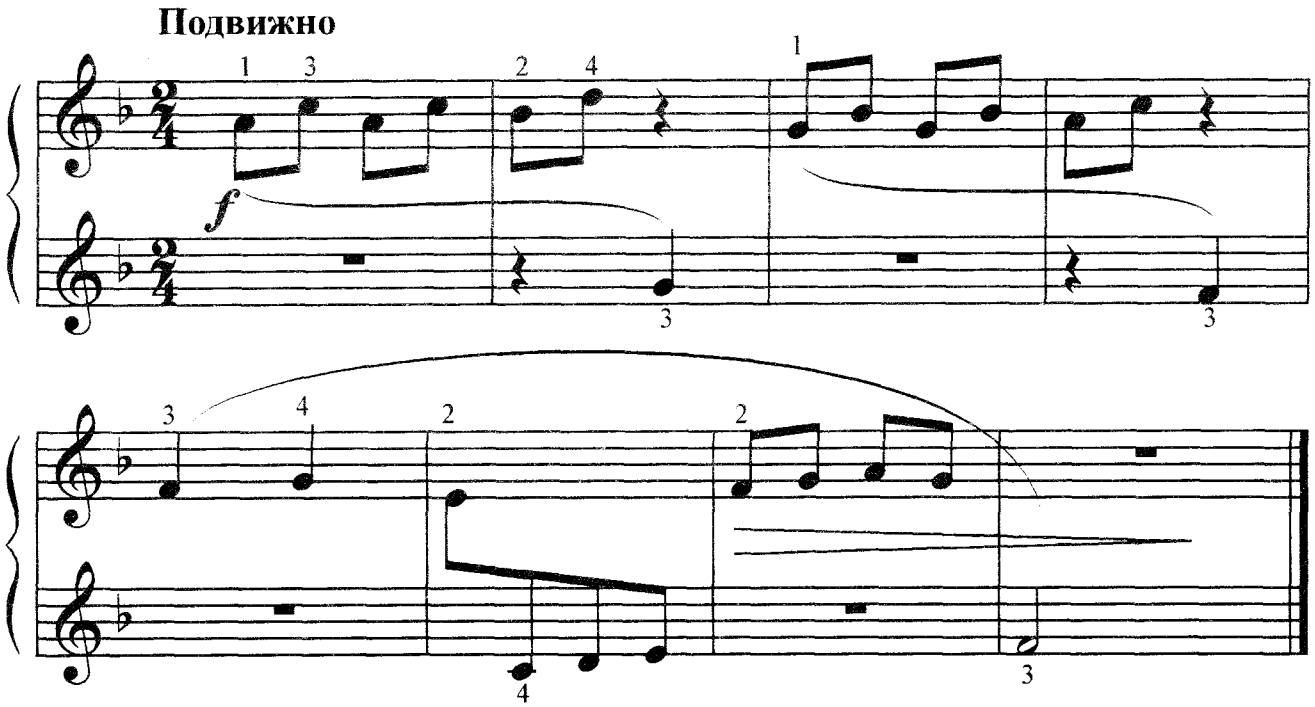

79. Ёжик

В.Ренёв

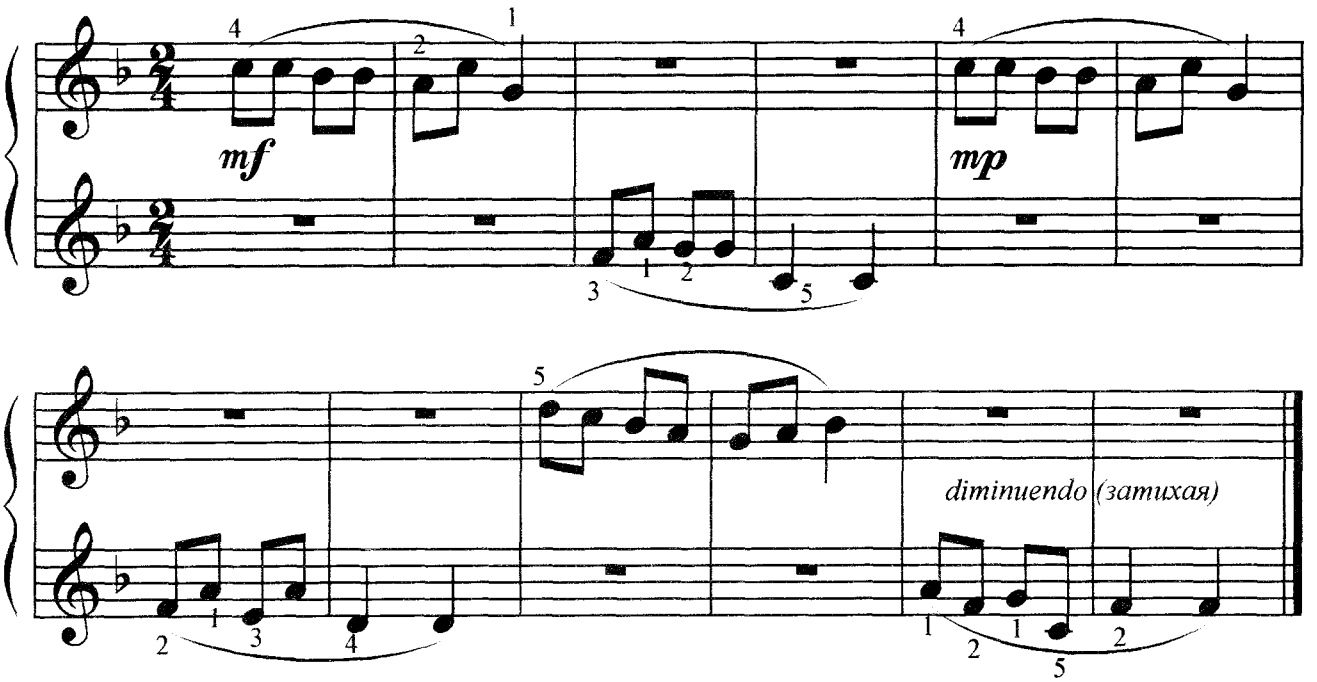

Ёжик, ёжик, ты куда
Мчишься по дорожке?
Там под горкою вода,
Ты промочишь ножки. } 2 раза

80. Киргизский народный наигрыш

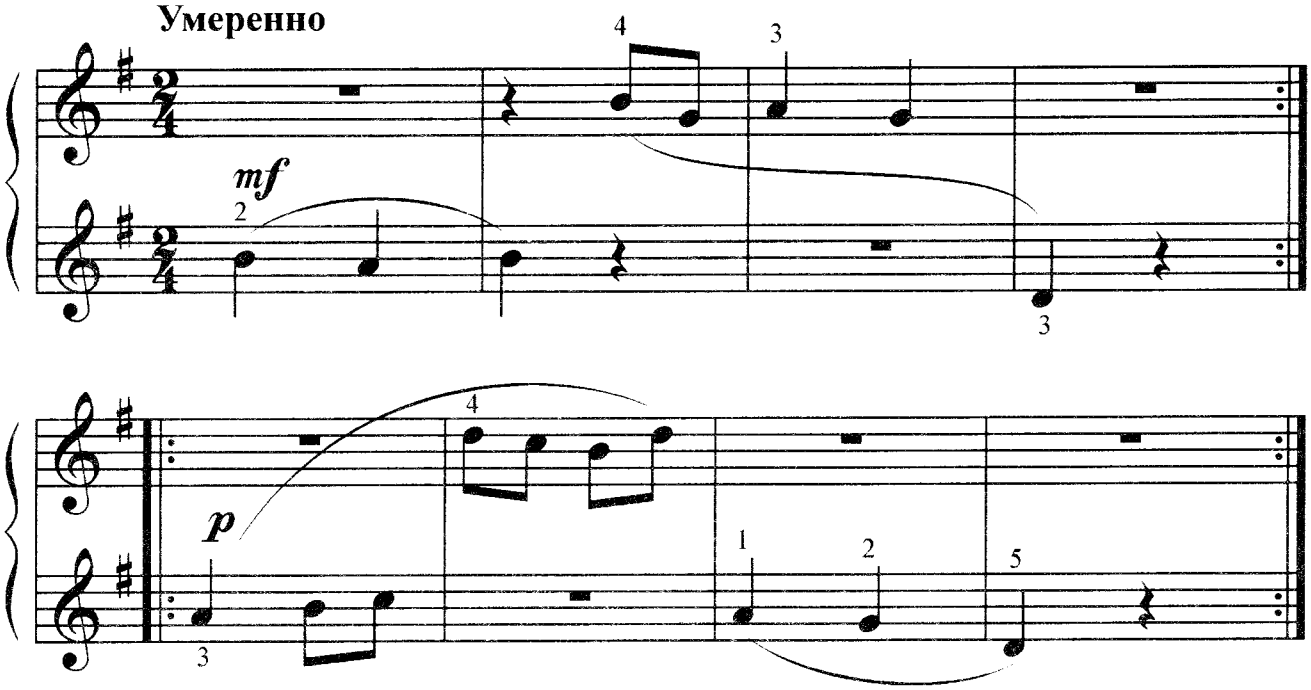

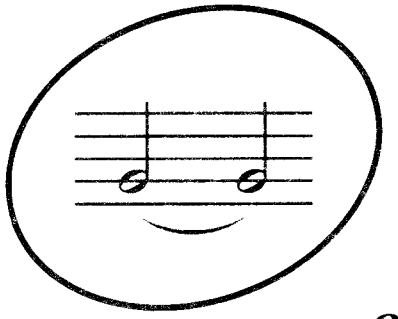

Залигованные ноты

Если лига связывает ***две одинаковые ноты***, то вторая из них не играется, а звучит как продолжение первой.

81. Песня бабушки

Д.Файзи

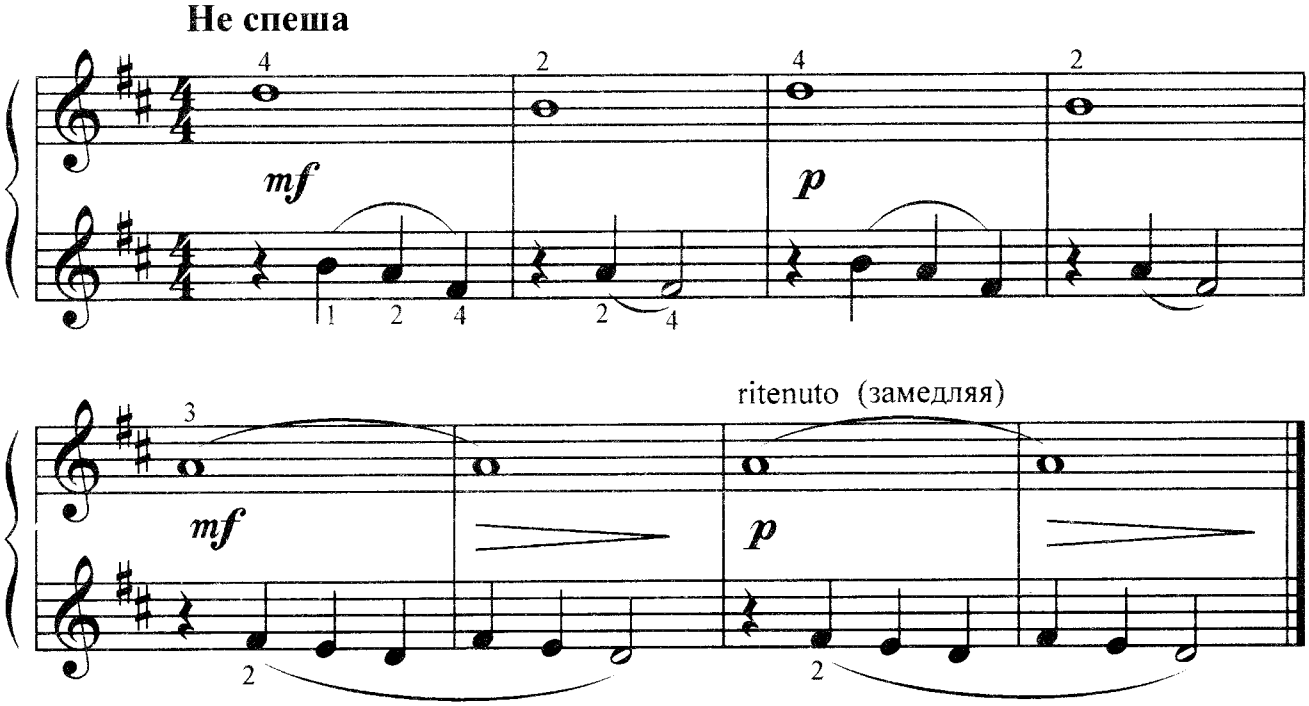

Люли, люли, люленьки,
Прилетели гуленьки.

Стали гули ворковать
Стала Таня засыпать.

Затакт

Неполный такт в начале пьесы называется ***затактом.*** Если сложить затакт с последним тактом, то получится полный такт.

82. Раз морозною зимой

Л.Книппер

Важно

mf

Раз морозною зимой
Вдоль опушки лесной

Шёл медведь к себе домой
В толстой шубе меховой.

83. Зима

Ан. Александров

Грустно

mp

Уж ты зимушка-зима,
Зима снежная была,

Зима снежная была,
Все дорожки замела.

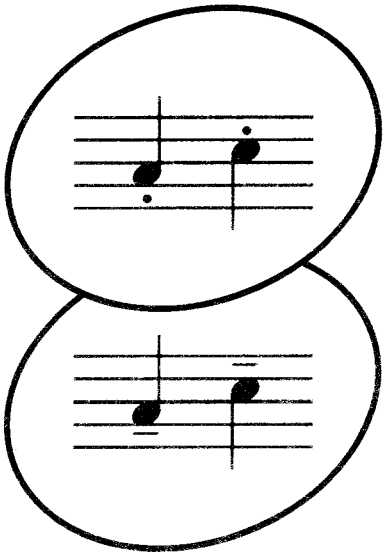

Стаккато (staccato) – отрывисто.

Тенуто (tenuto) – выдержанно.

84. Пони "Звёздочка"

Б. Берлин

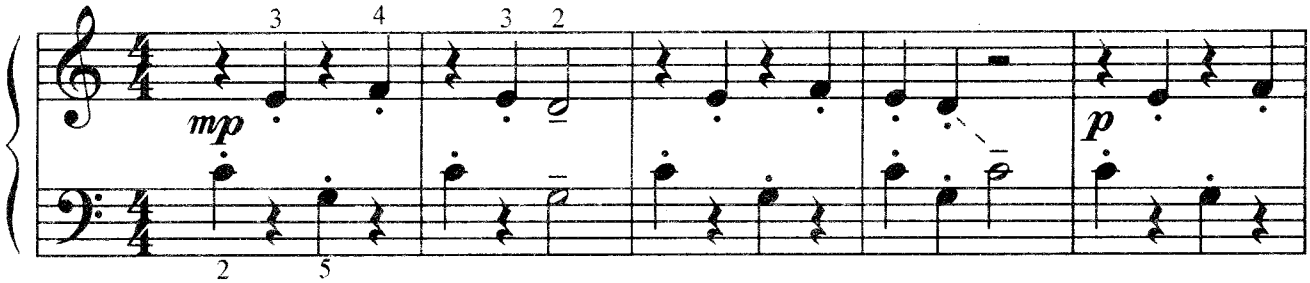

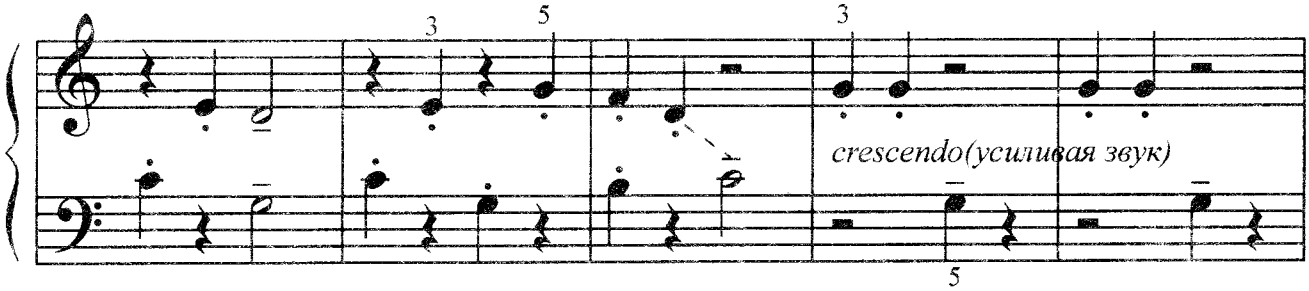

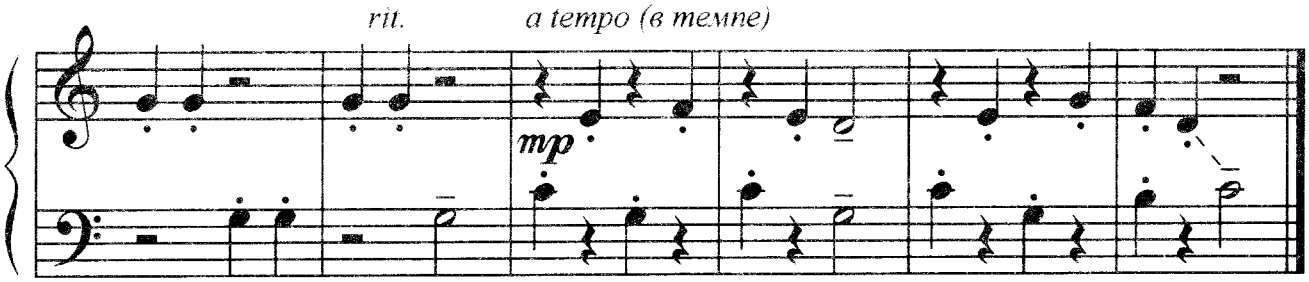

Ах, лошадка хороша.
Дайте Звёздочке овса. } 2 раза

Цок, цок, цок, цок, цок, цок
Поскорей неси мешок!

Ах, лошадка хороша.
Дайте Звёздочке овса.

85. А я сам

Живо

Чешская народная песня

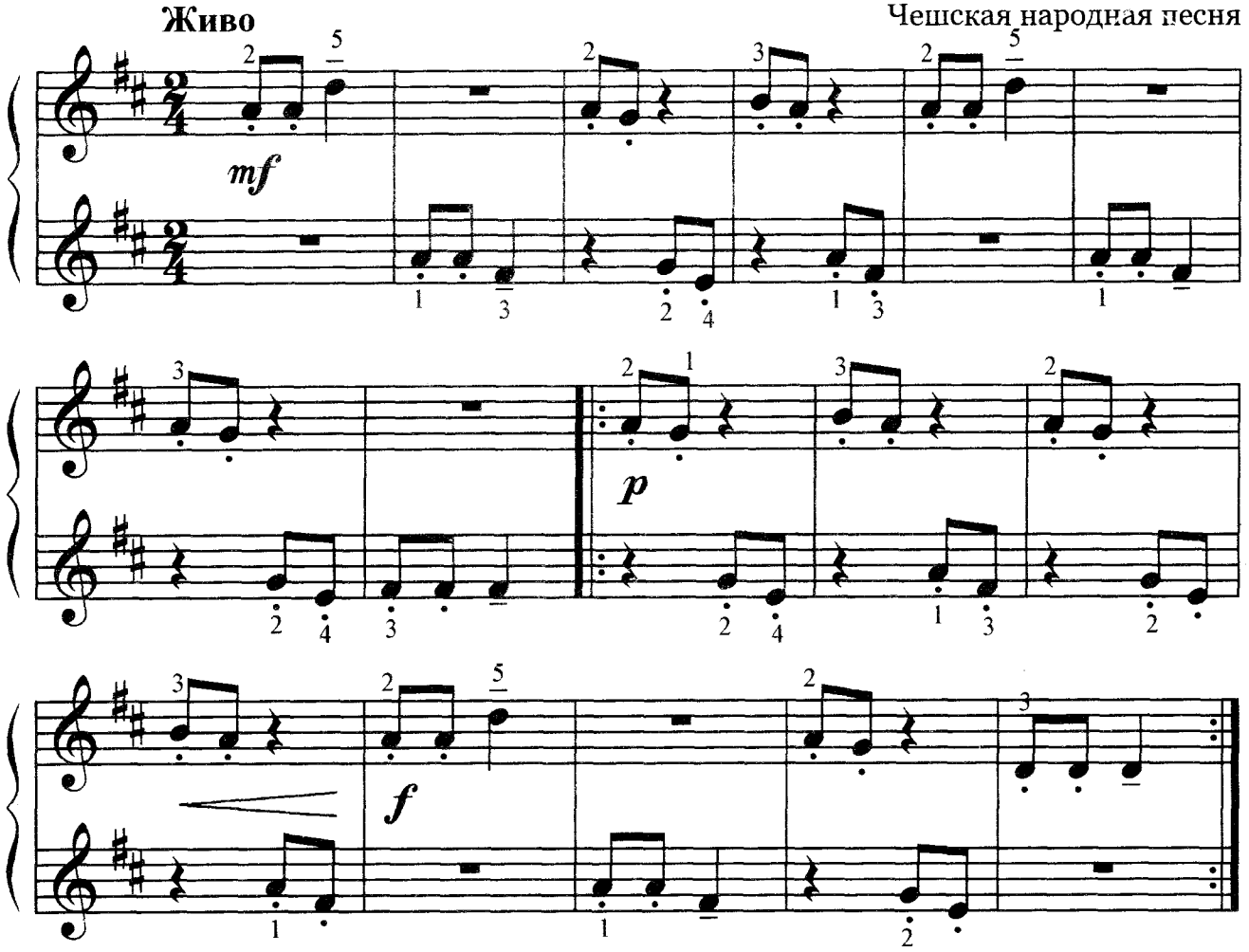

86. Полька

Подвижно

К.Л.-Друшкевичова

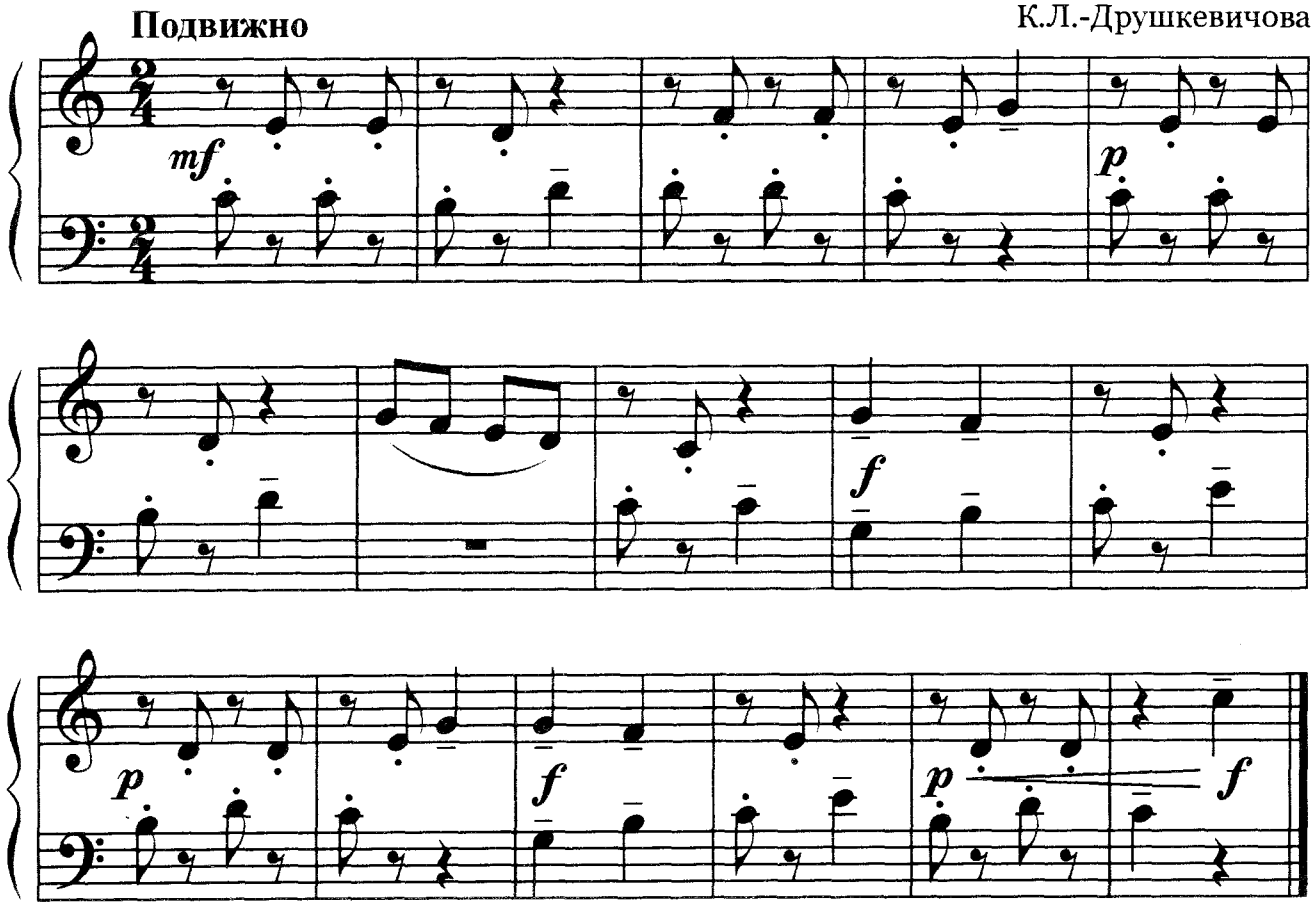

Нота с точкой

Точка, стоящая справа от ноты, увеличивает длительность на половину.

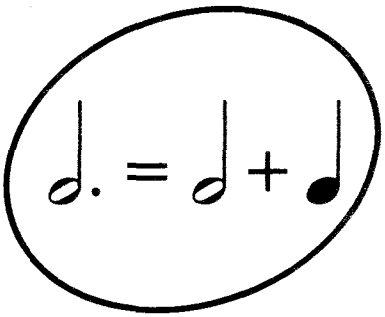

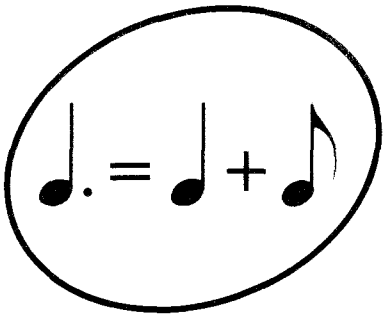

87. Весёлые путешественники

М.Старокадомский

Весело

mf

Мы едем, едем, едем в далёкие края –
Хорошие соседи, счастливые друзья.

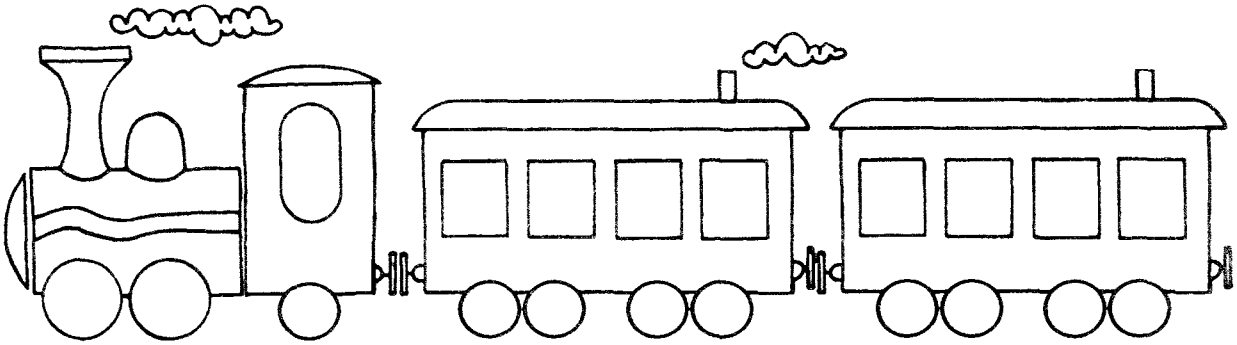

88. Кукушка

Ю.Слонов

Не спеша

p

89. У леса на опушке

М.Красев

Весело

mf

mf

p

У леса на опушке,
Высоко на суку,
С утра поёт кукушка:
- Ку-ку! Ку-ку!

90. Латышская народная песня

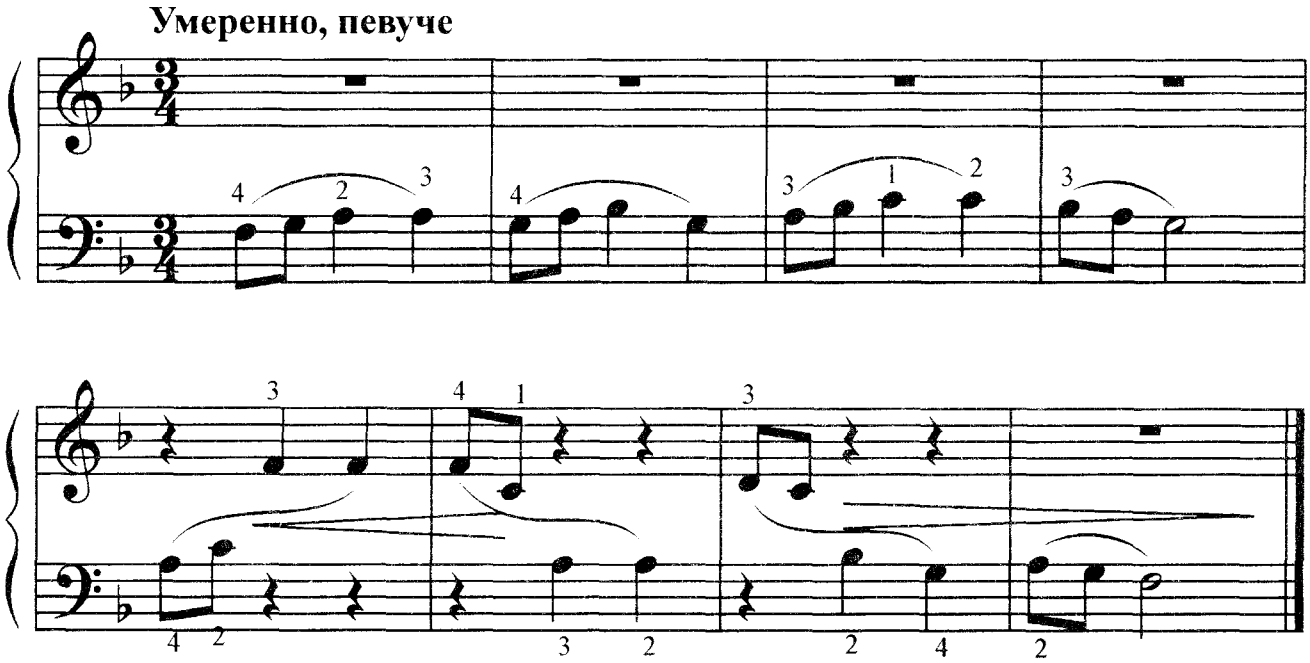

91. Украинская народная песня

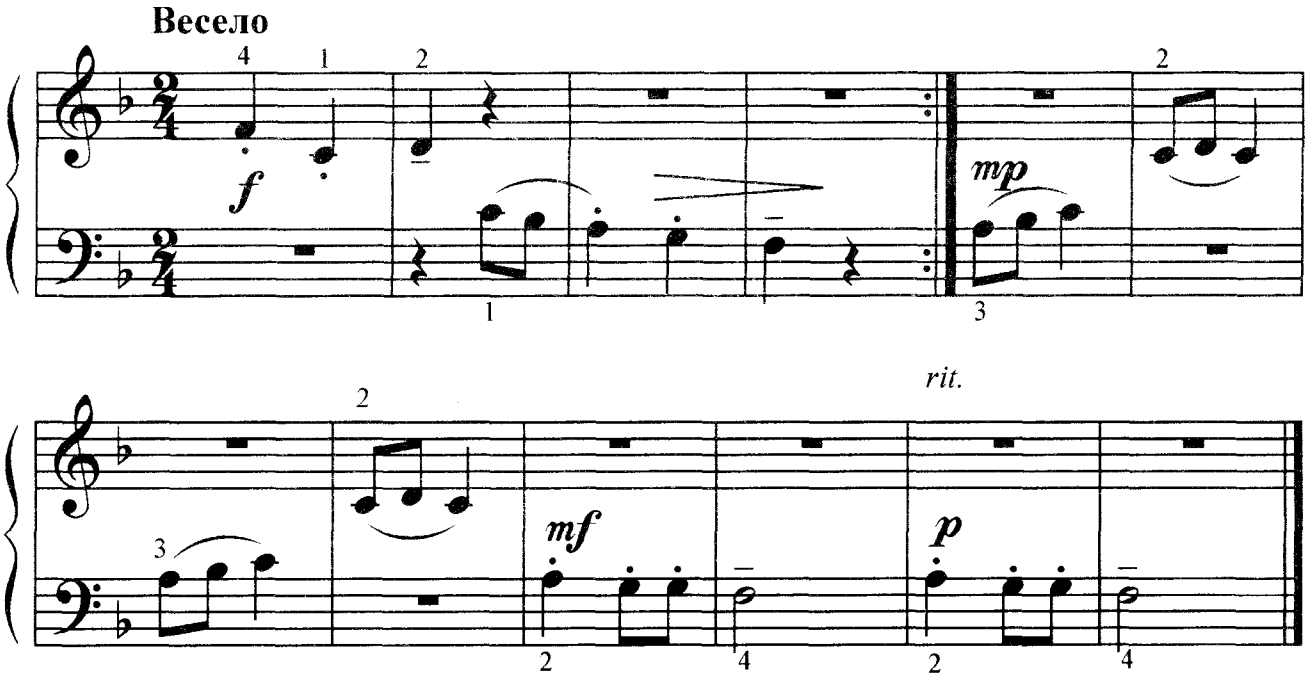

Учимся считать шестнадцатые

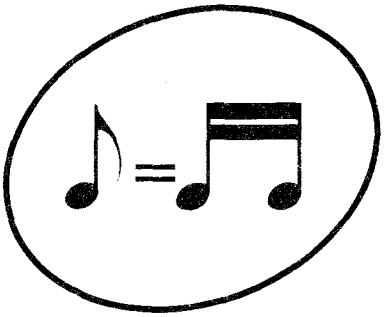

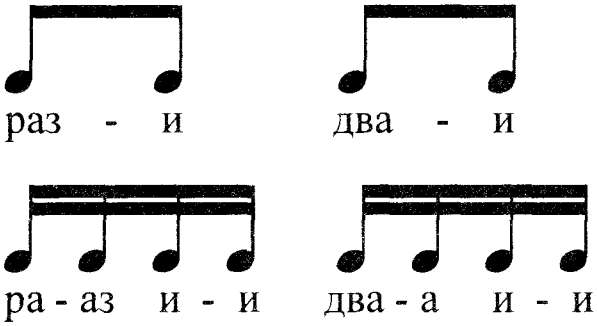

92. Катенька весёлая

Русская народная песня

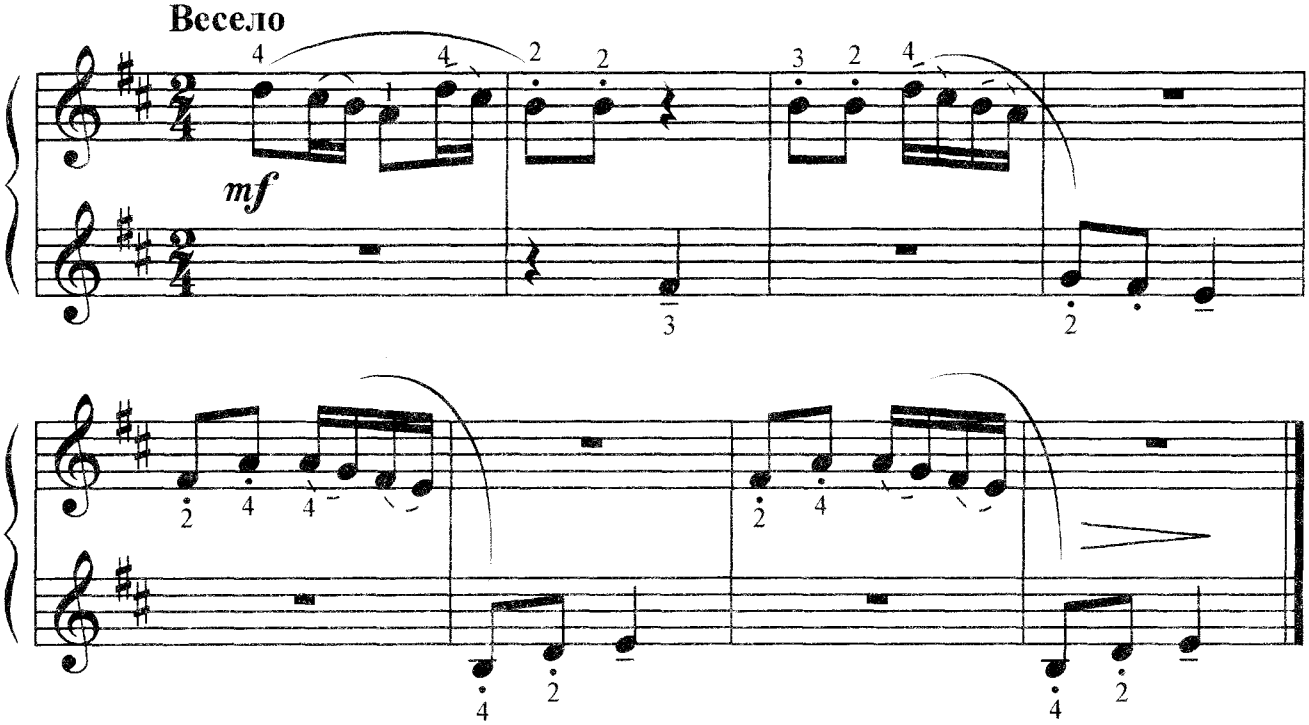

Катенька весёлая,
Катя чернобровая!
Пройди, Катя, горенкой,
Топни, радость, ноженькой.

93. Я на камушке сижу

Русская народная песня

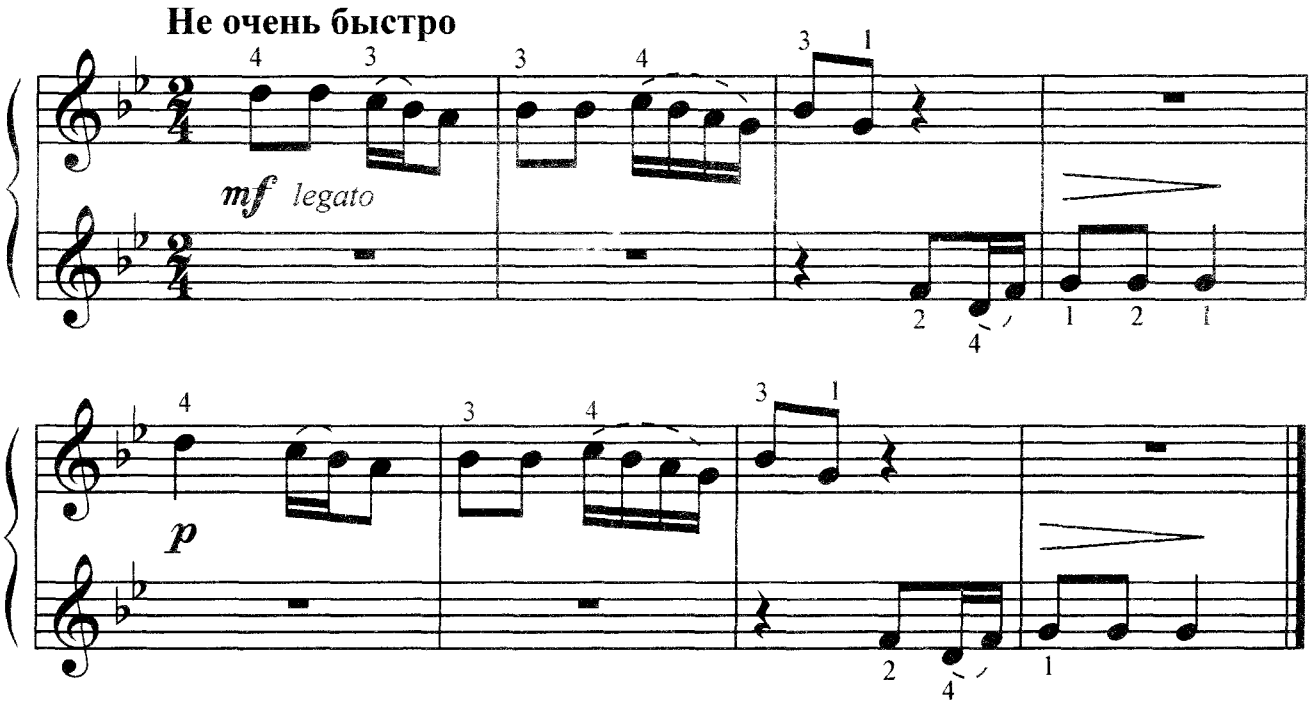

Я на камушке сижу,
Я топор в руках держу.
Ай, ли, ай, люли,
Я топор в руках держу.

94. Речка

Русская народная песня

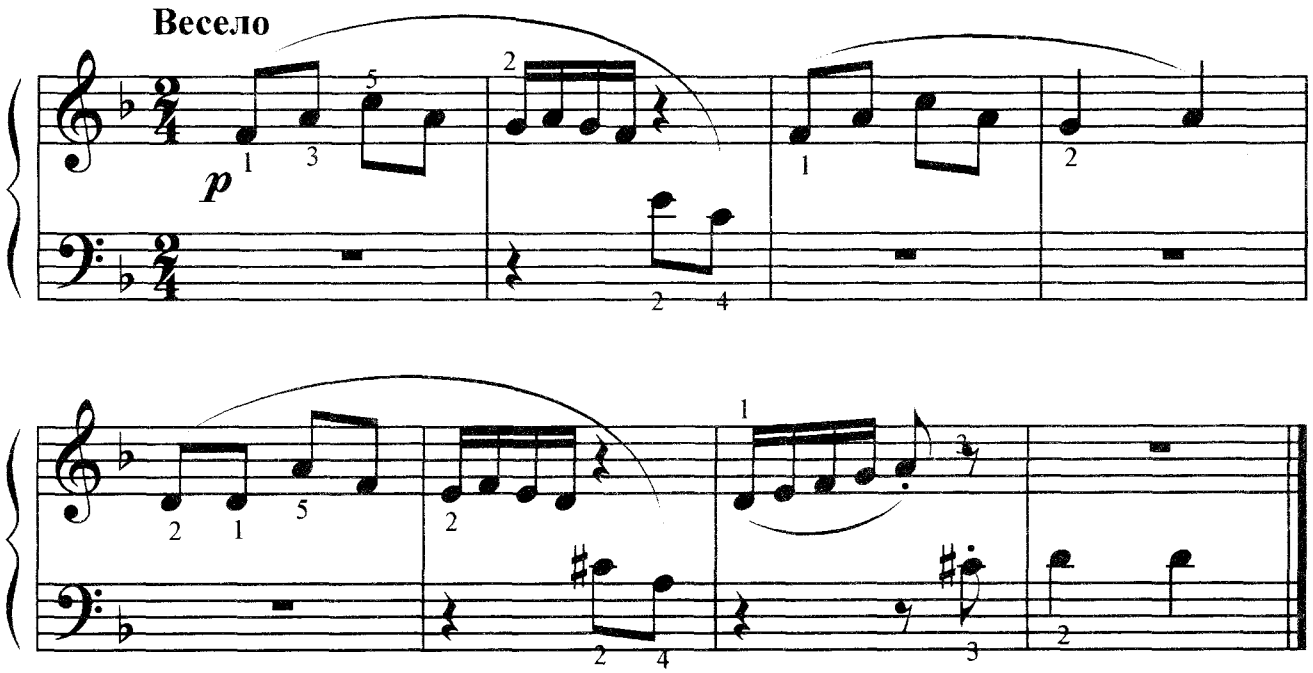

Течёт речка, голубая речка,
Берега крутые.
Не печалься, ты моё сердечко,
Вейтесь кудри золотые.

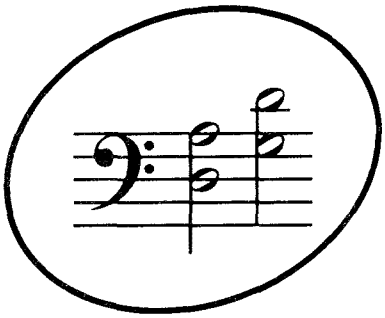

Если ноты пишутся друг под другом, они играются ***одновременно***.

95. Заинька

Русская народная песня

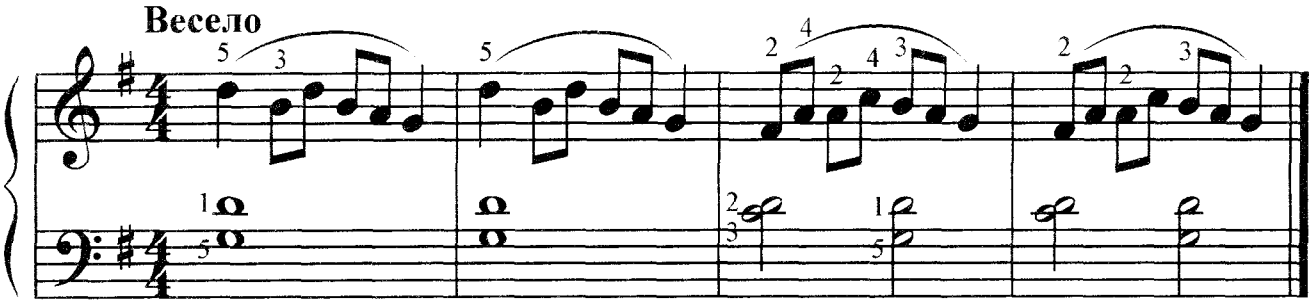

Заинька, пойдем в лес!
Серенький, пойдем в лес!

Ай-да, зайка, пойдем в лес!
Ай-да, серый, пойдем в лес!

96. Ехали медведи

Детская песенка

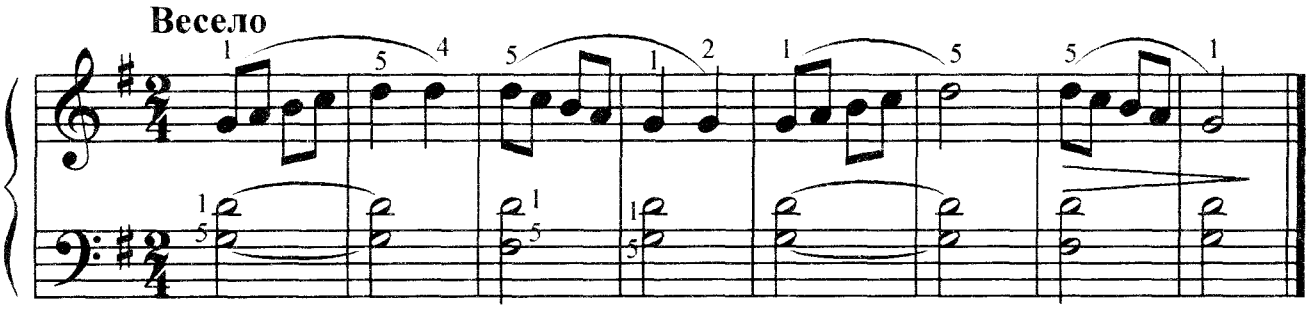

Ехали медведи на велосипеде,
А за ними кот - задом наперёд.

Бусы квинтами.

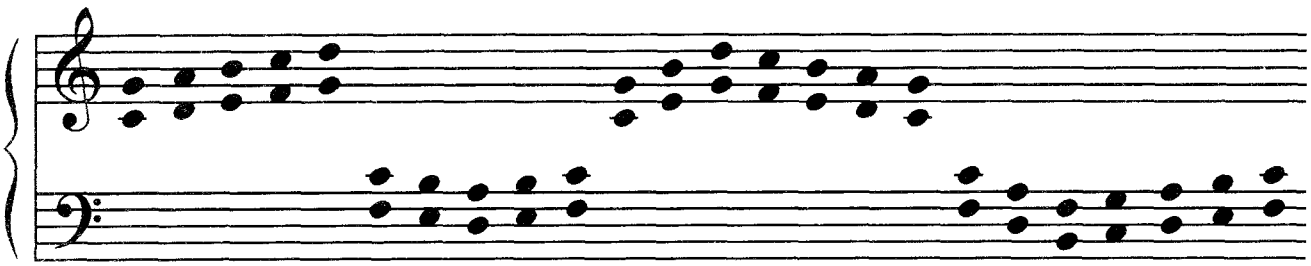

* В правой руке удобнее следить за движением нижнего голоса, в левой руке - за движением верхнего голоса

Ритм.

Хлопаем на коленях: правой рукой ритм, левой - пульс.
Проговариваем ритмический рисунок (ти-ти-та).

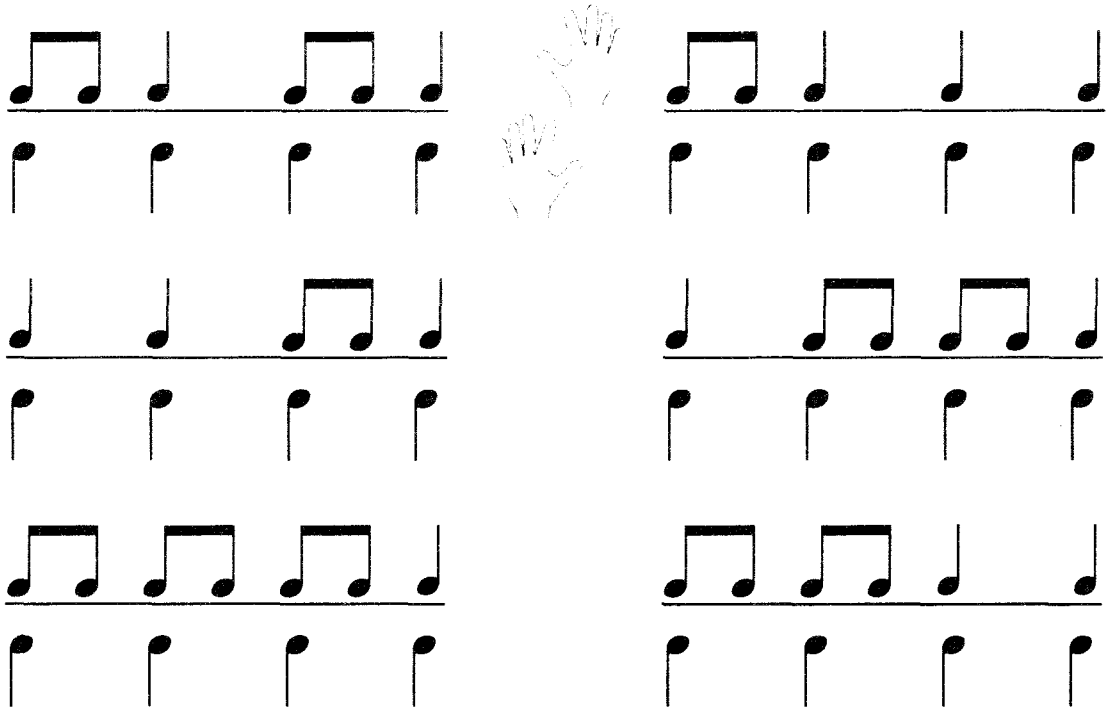

Меняем руки. Левая рука хлопает ритм, правая - пульс,.

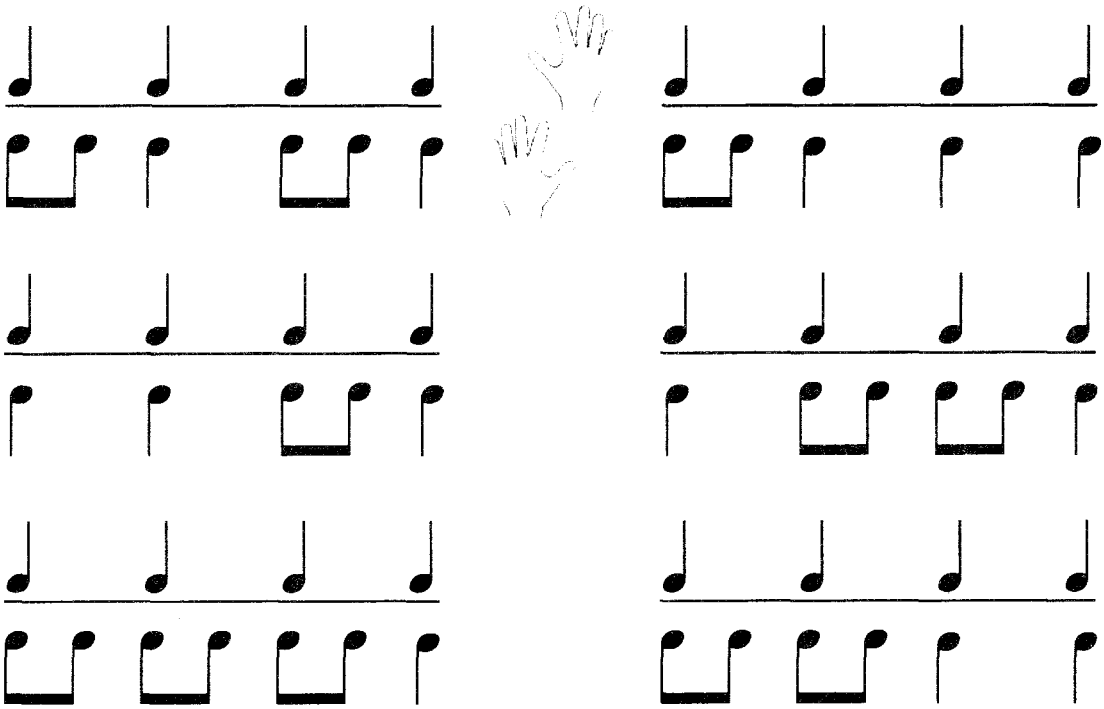

Учащаем пульс. Правая рука хлопает ритм, левая - пульс.

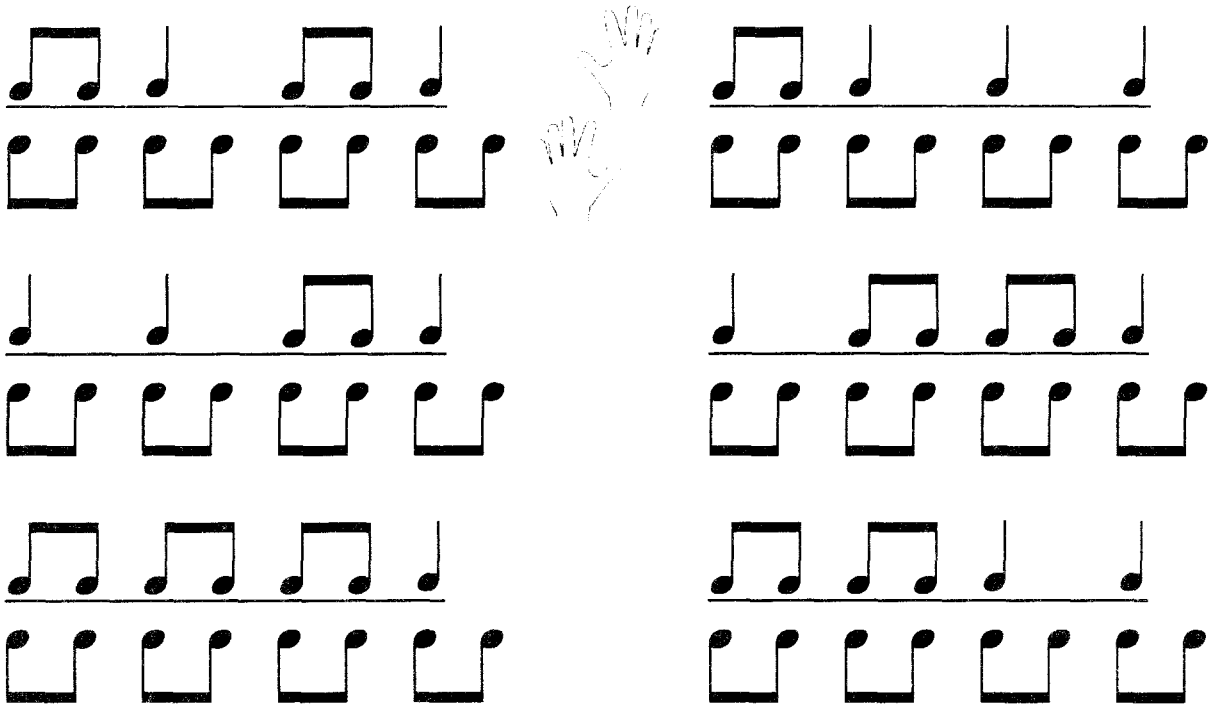

Меняем руки. Левая рука хлопает ритм, правая - пульс,.

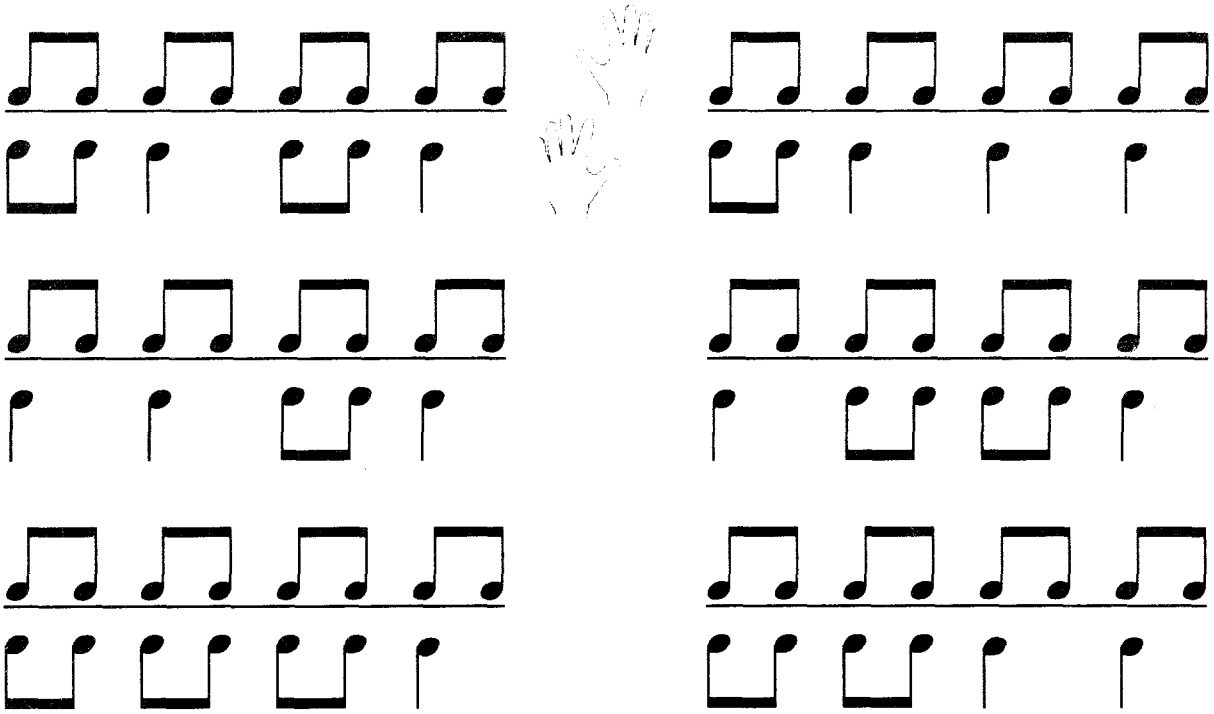

Тетрадь II

Вторая тетрадь представляет собой репертуар пьес, исполняющихся двумя руками одновременно, и является непосредственным продолжением тетради I. Состоит из двух разделов, отличающихся сложностью ученого материала.

Раздел I.

1. Собирай урожай

А.Филиппенко

Умеренно

mf

Мы корзиночки несём,
Хором песенку поём.
Урожай собирай
И на зиму запасай.

2. Кукле

С.Сароян

Спокойно

mf

Баюшки-баю, куклу качаю,
Глазки свои закрывай, бай - бай.

3. Калачи

А.Филиппенко

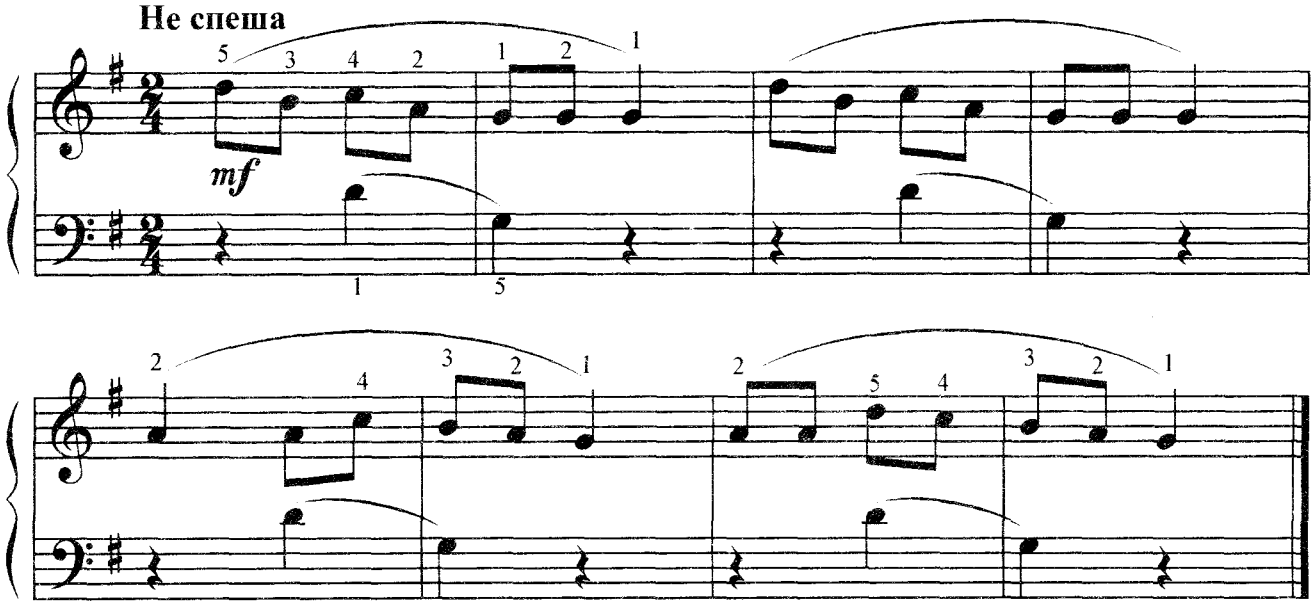

Я пеку, пеку, пеку
Деткам всем по пирожку.
А милой мамочке
Испеку два пряничка.

4. Башкирская песня

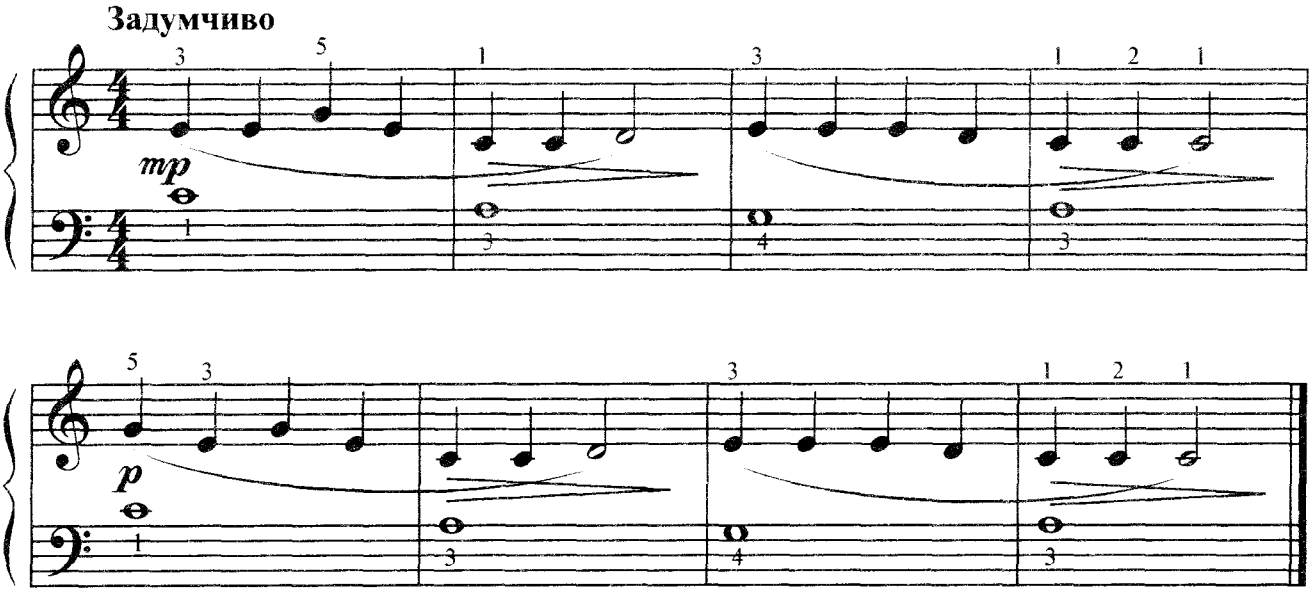

Ой, блестит в степи река,
Зеленеют берега.
Светит солнышко кругом,
Мы на лодочке плывём.

5. Земелюшка - чернозём

Русская народная песня

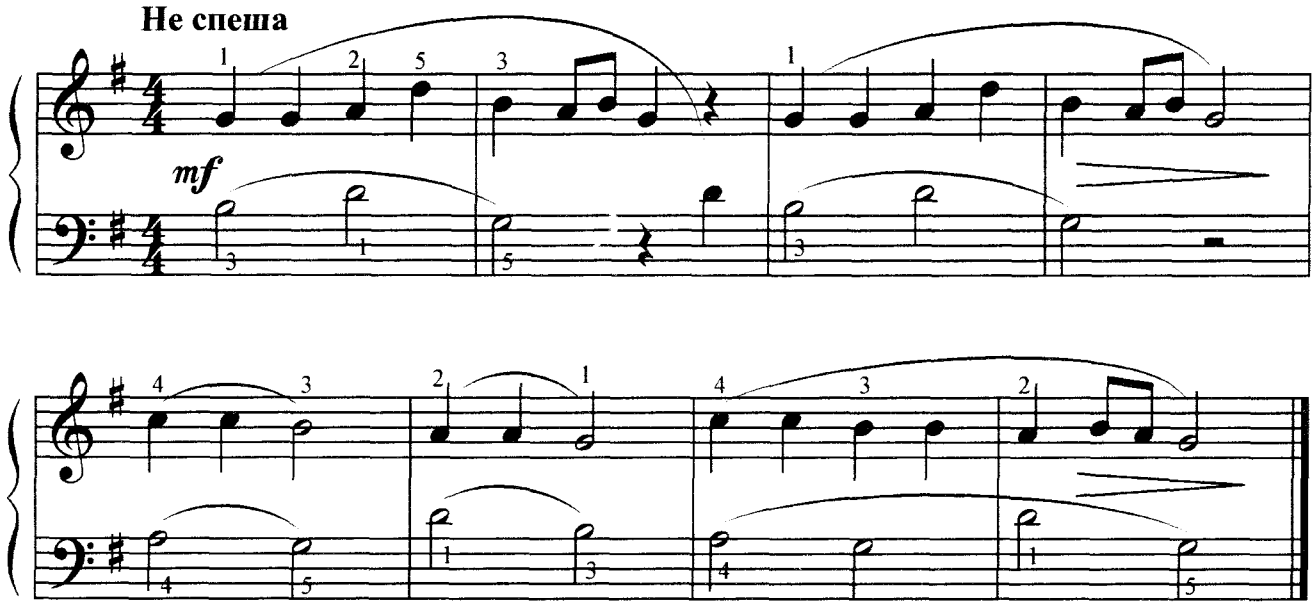

Земелюшка – чернозём,
Земелюшка – чернозём,
Чернозём, чернозём,
Земелюшка – чернозём.

6. Ленты в косы заплетала

Коми-пермяцкая народная песня

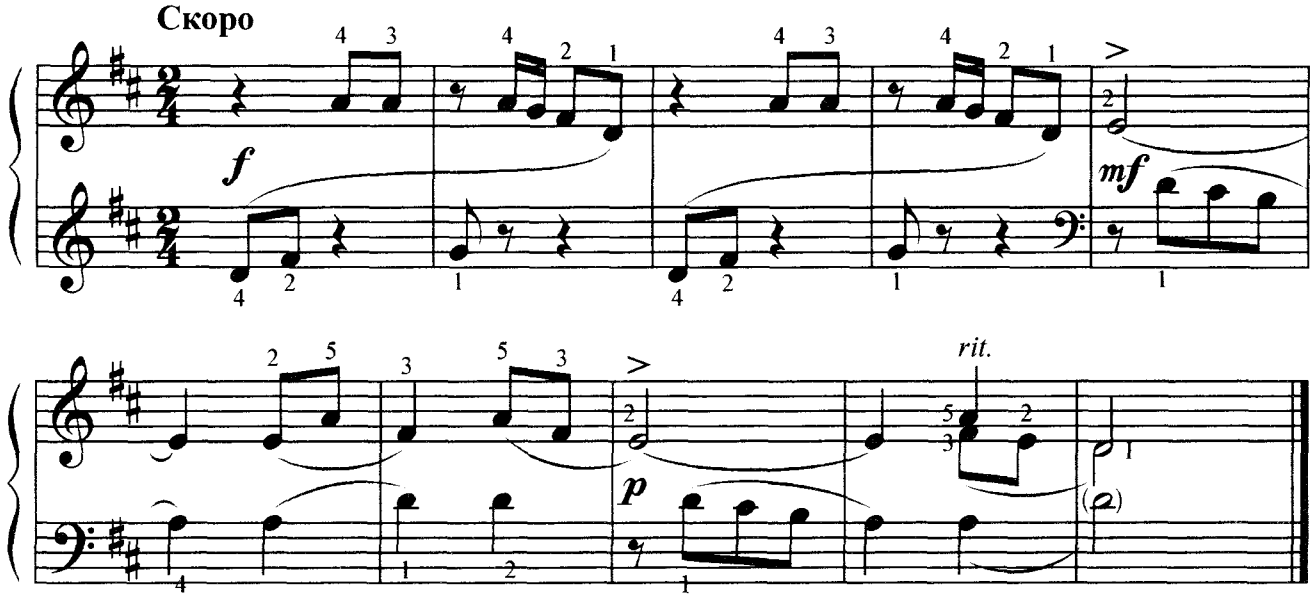

Ленты в косы заплетала,
Сарафанчик надевала.
Во лесок пойду погулять,
Земляники – ягоды набрать.

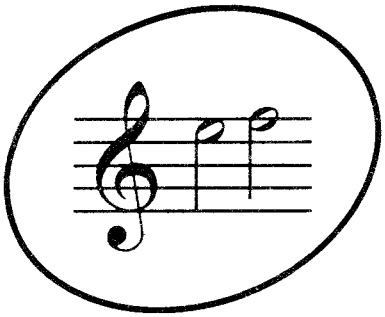

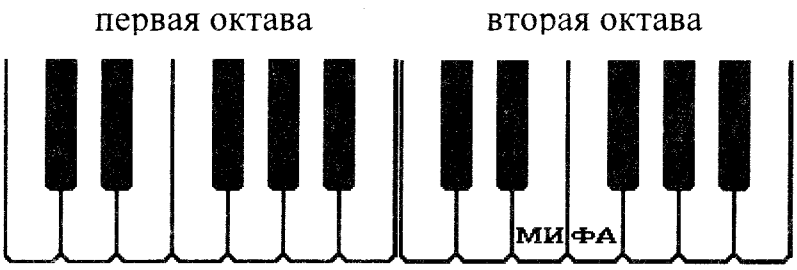

7. Как при лужку

Русская народная песня

Не скоро

I

II

mf

mp

mf

mp

Как при лужку, при лужке,
При широком поле,
При знакомом табуне
Конь гулял на воле. } 2 раза

* Знак [1] и [2] называется ***вольтой.*** При повторении не нужно играть ноты, расположенные под первой вольтой, следует сразу переходить на вторую.

8. Югославская народная песня

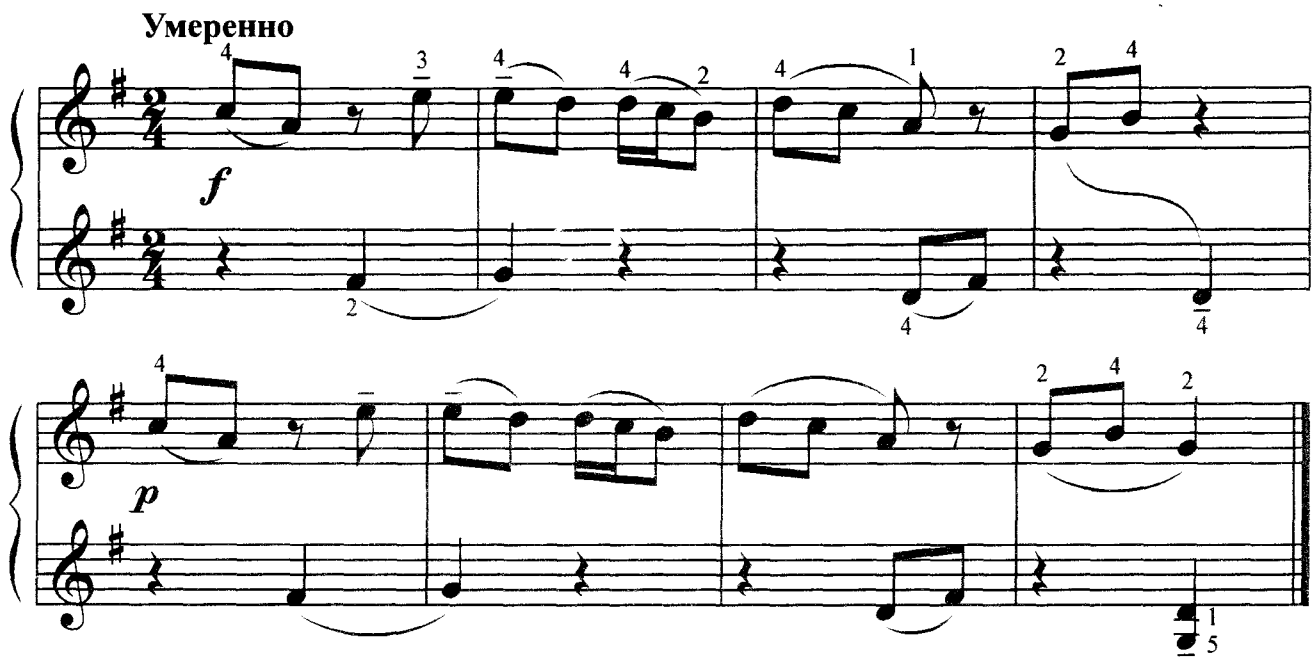

9. У ворот, ворот

Русская народная песня

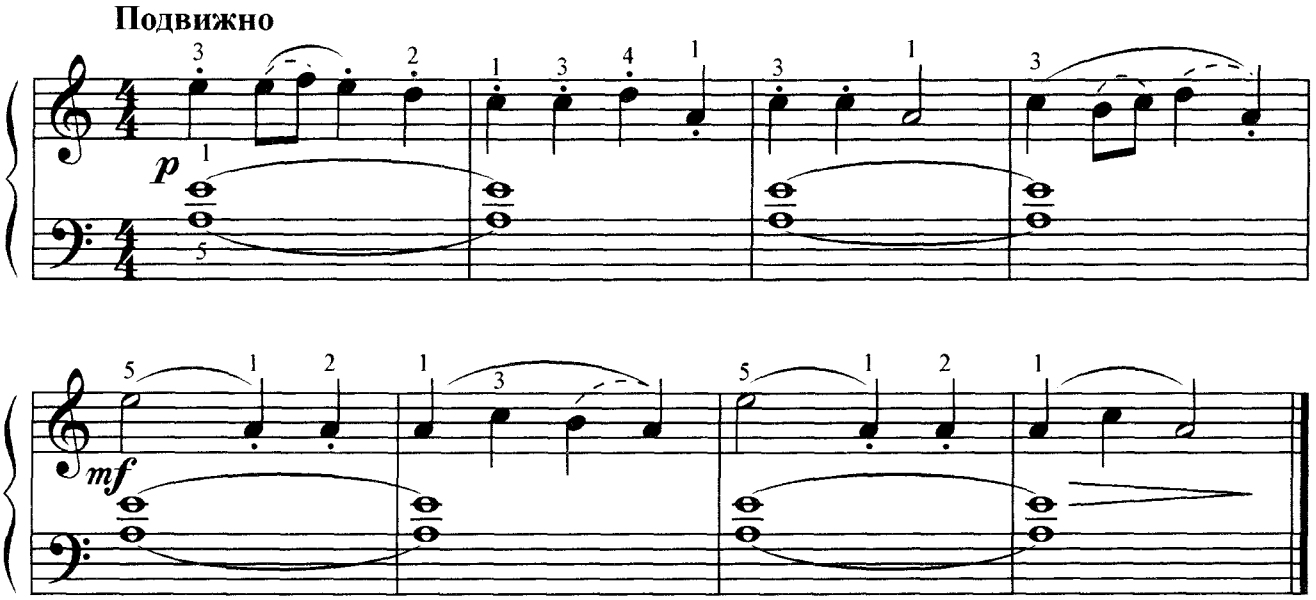

У ворот, ворот, ворот,
Да ворот батюшкиных.
Ай, Дунай, мой Дунай,
Ай, весёлый Дунай.

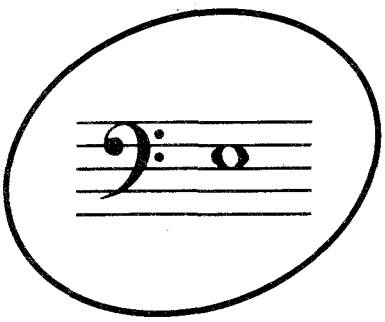

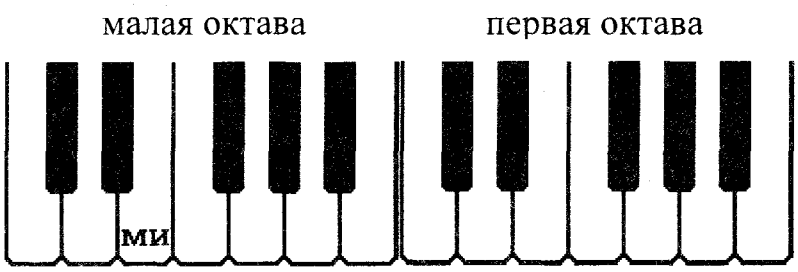

10. Коровушка

Русская народная песня

Спокойно

f *p* *mf* *p*

Уж, как я ль, мою коровушку люблю!
Уж, как я ль-то, ей крапивушки нарву!
Кушай вволюшку, коровушка моя,
Ешь ты досыта, бурёнушка моя!

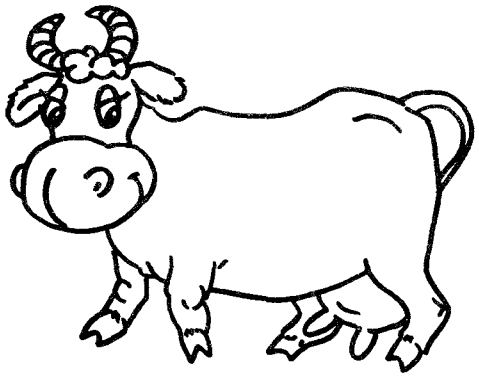

11. Кошечка

В.Витлин

Умеренно

mp

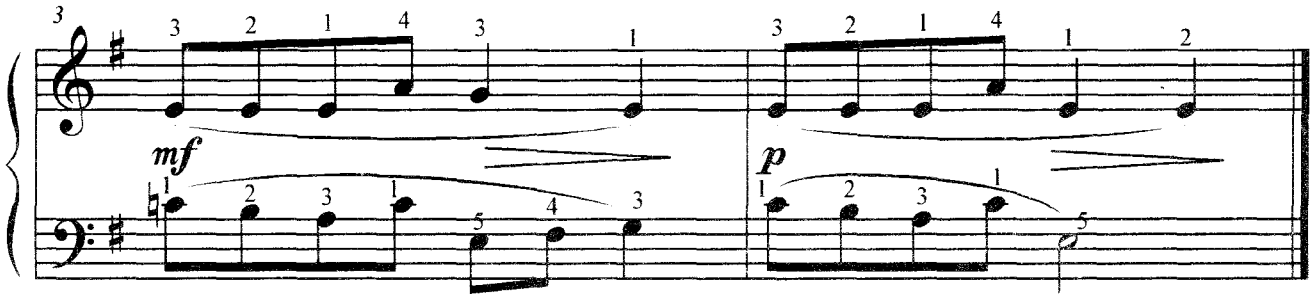

Серенькая кошечка
Села на окошечко.

Хвостиком махала,
Деток поджидала.

12. Калинка

Подвижно

Русская народная песня

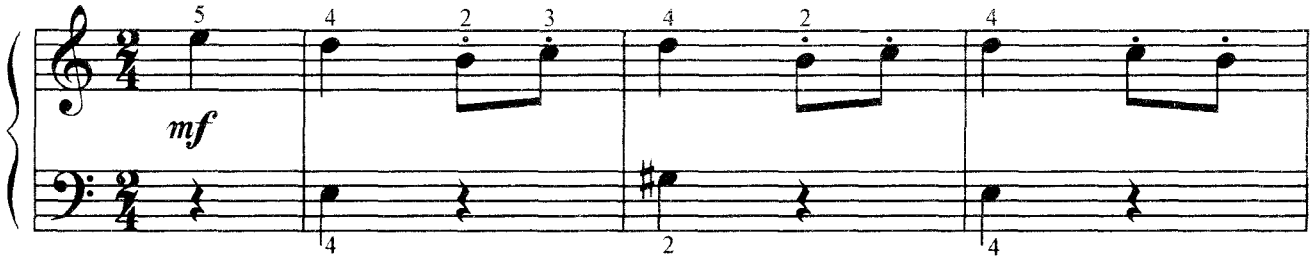

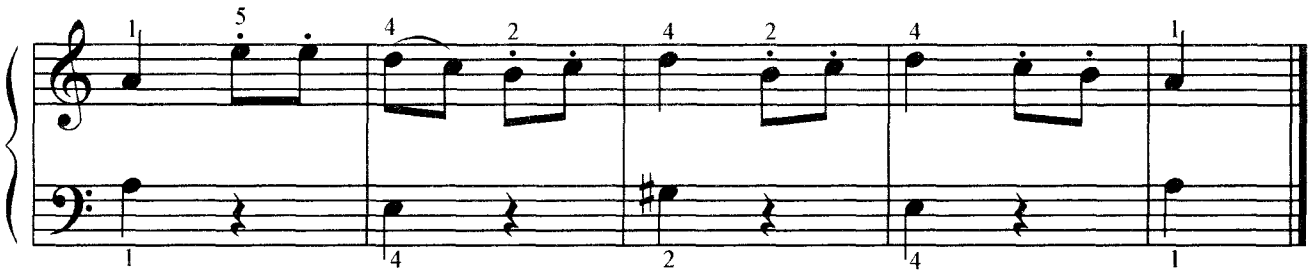

Калинка, калинка,
Калинка моя!

В саду ягода малинка,
Малинка моя!

13. Этюд

Довольно быстро

Н.Любарский

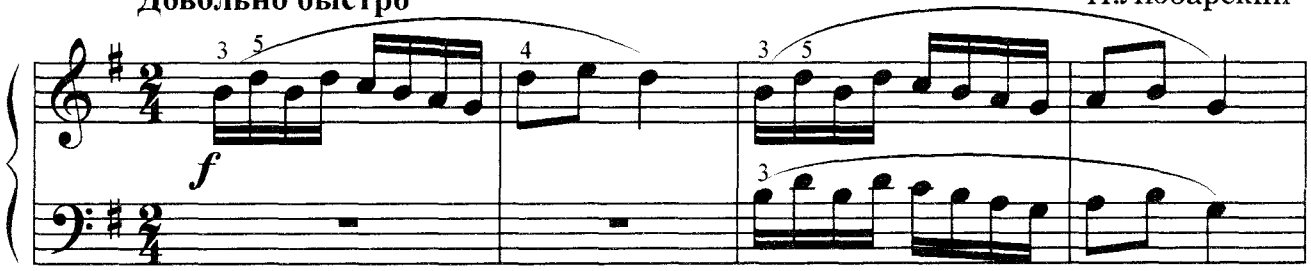

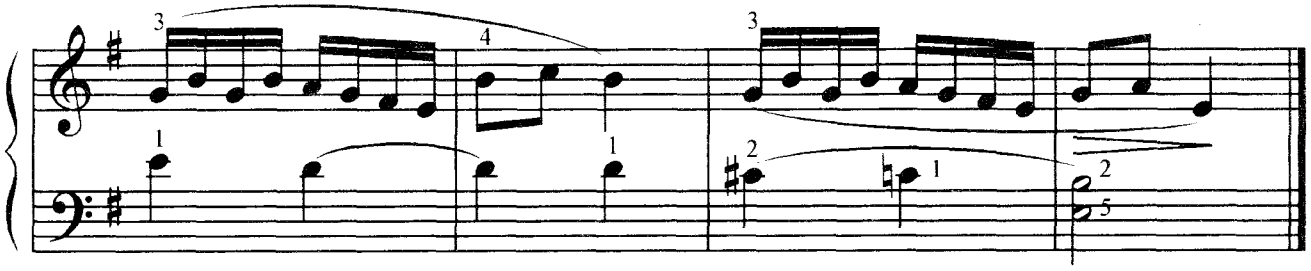

В небе ярко солнце светит высоко,
Лучики свои пускает далеко.

Стоит только появиться облакам,
Солнышко закроют, станет грустно нам.

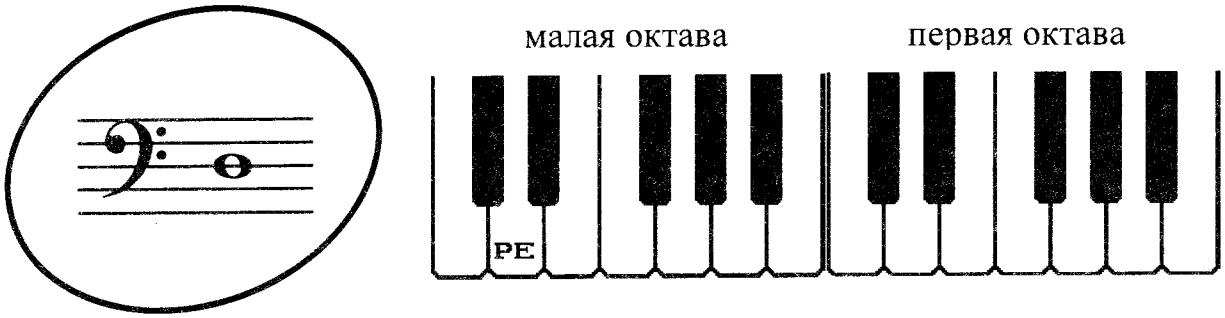

14. Пастушок

Весело

f

Петя, малый пастушок,
Заиграл с утра в рожок.

Ту-ру-ру, ту-ру-ру,
Заиграл с утра в рожок

15. Камажай

Казахская песня

Плавно

16. Пьеса

Ж. Арман

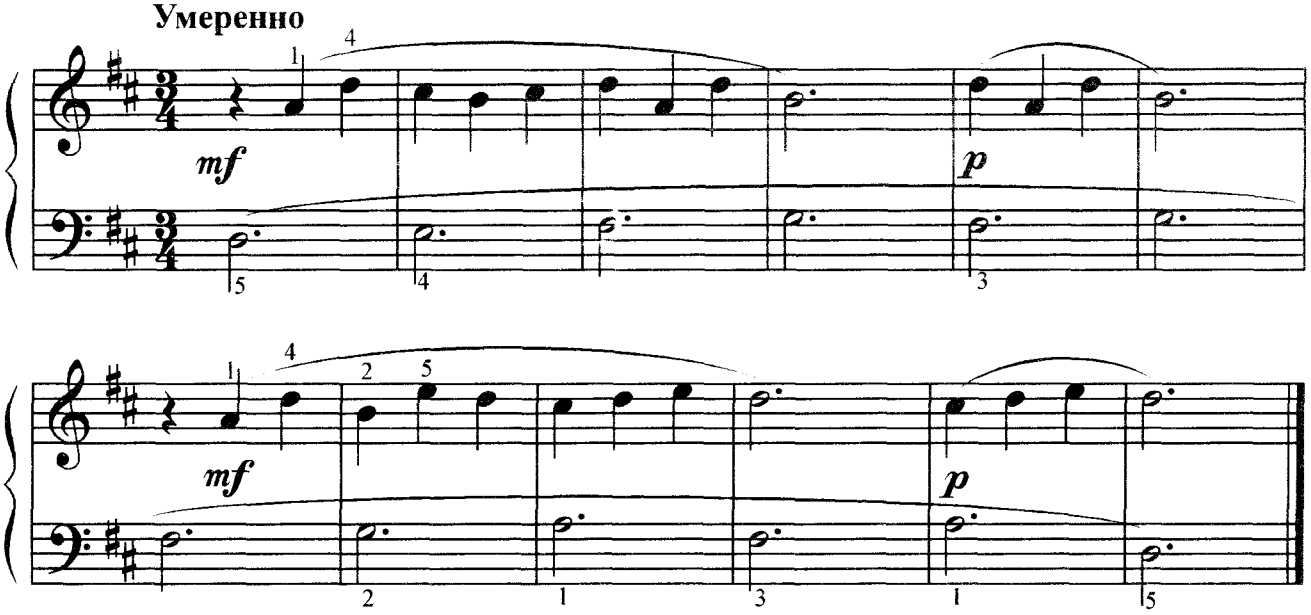

Зимней ночью луна холодна, светом полна.
Тихо смотрит в окошко она, чудо–луна.

17. Ой, за гаем, гаем

Украинская народная песня

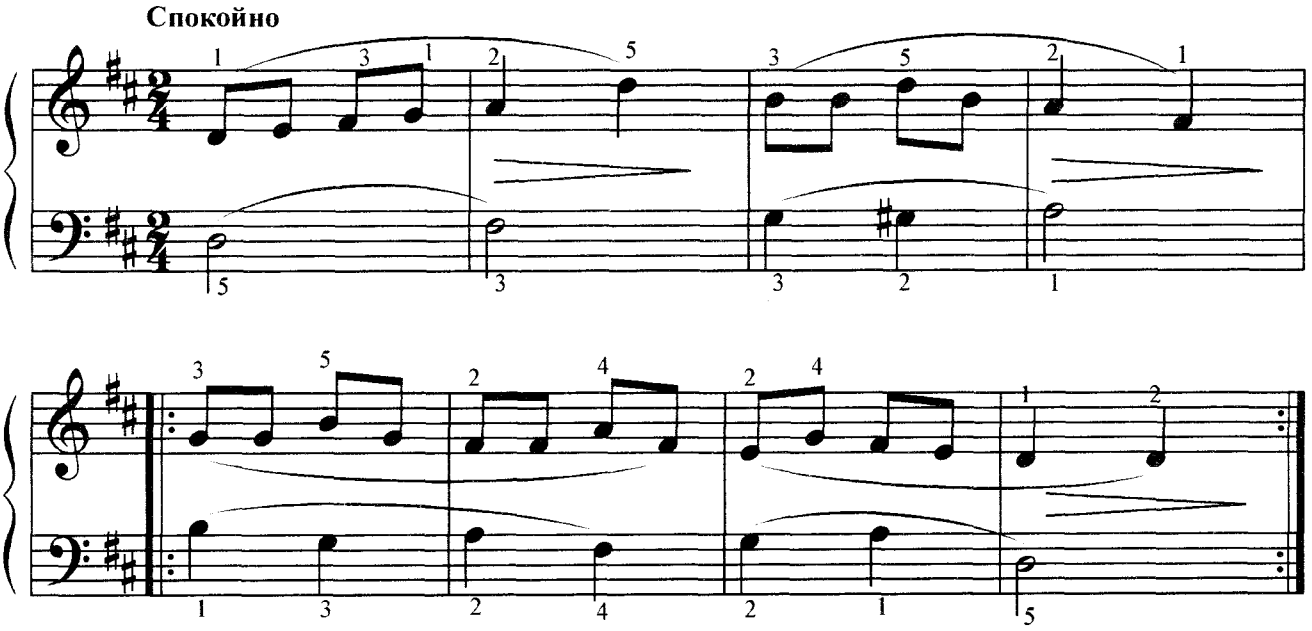

Наклонилась ива
Над рекой широкой,
Ой, за лесом, тёмным лесом
Дуб грустит высокий.

* Камажай – имя девочки.
* Гай – лес.

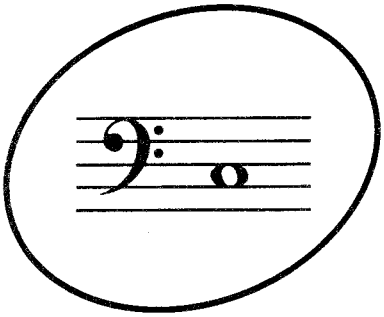

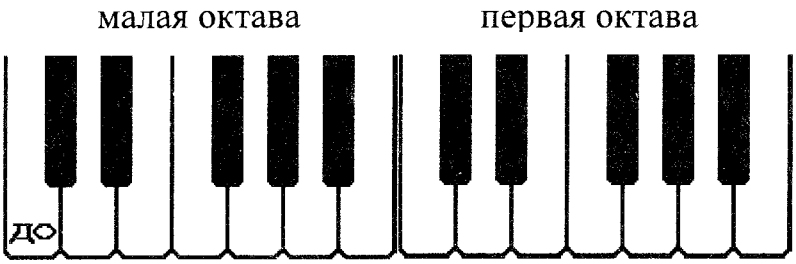

18. Этюд

Г. Гумберт

Умеренно

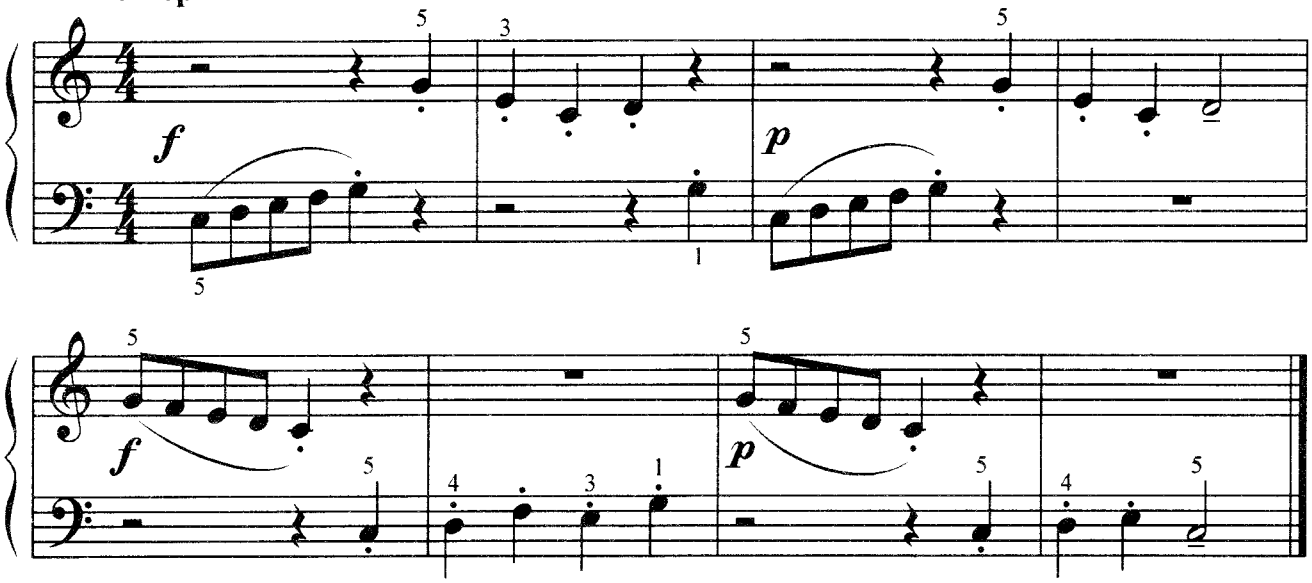

19. Частушка

Весело

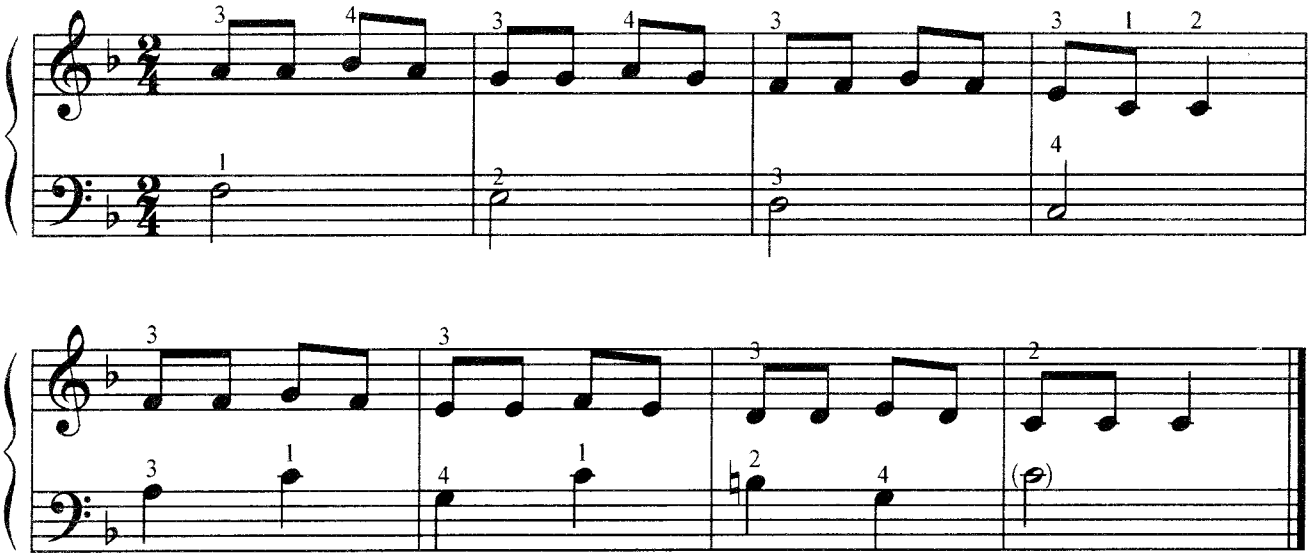

Захотели мама с папой
Дочку музыке учить,

И теперь от пианино
Им её не оттащить.

20. Как у наших у ворот

Русская народная песня

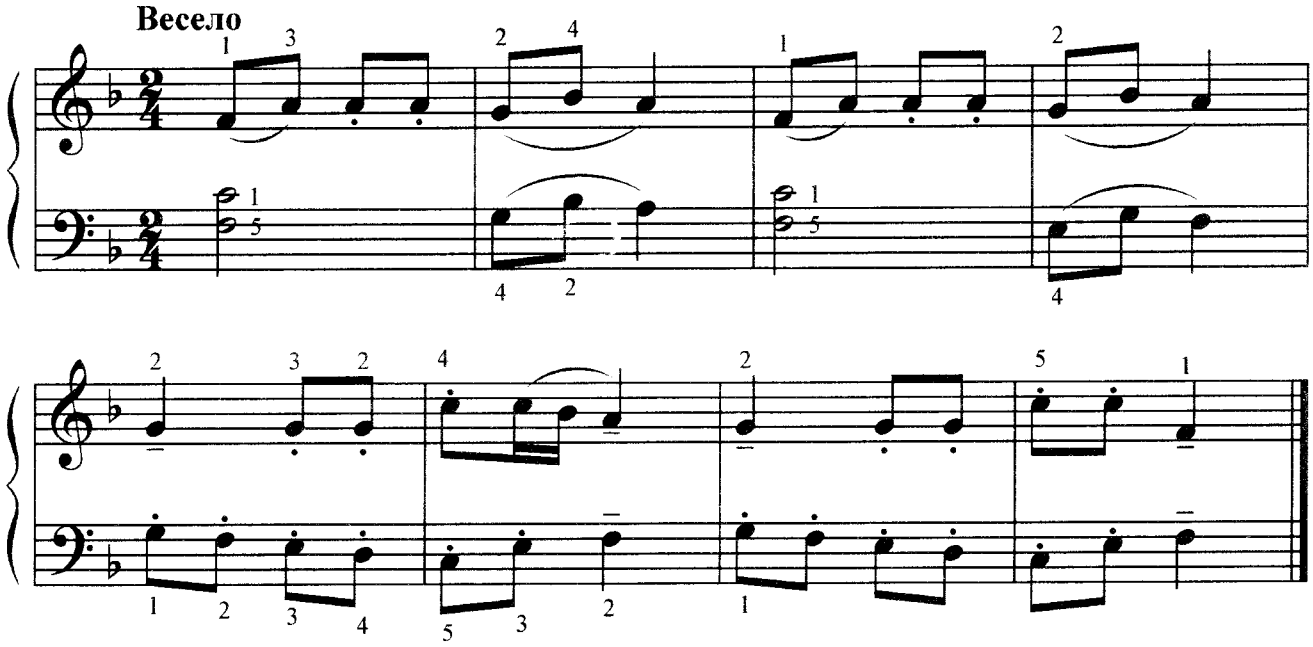

Как у наших у ворот
Муха песенки поёт,
Ай, люли, вот поёт. / 2 раза

21. Чешская народная песня

Ю. Слонов

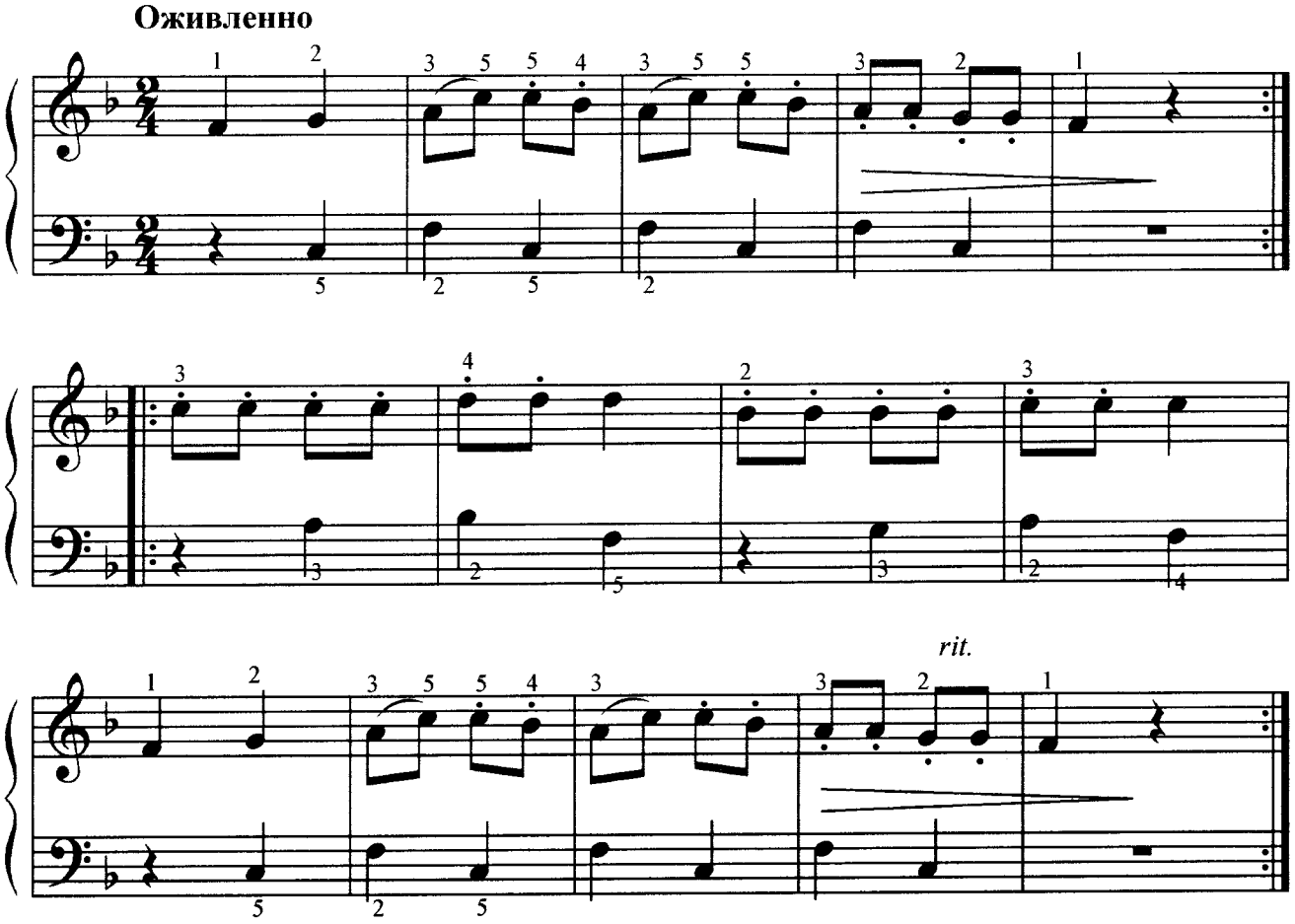

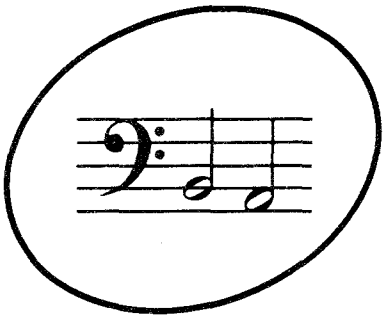

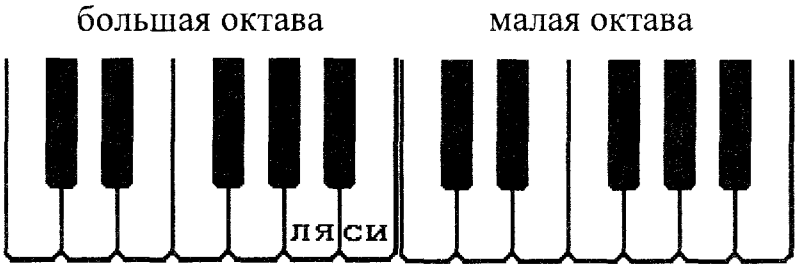

22. Как под яблонью зелёной

Русская народная песня

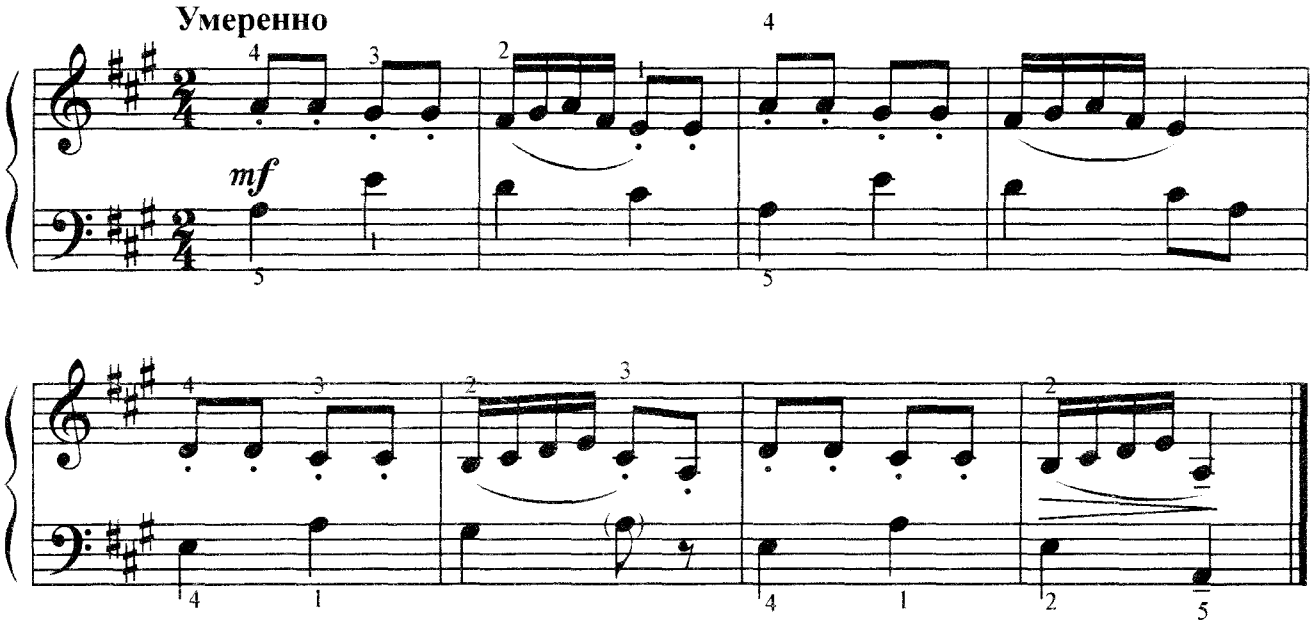

23. Сороки-белобоки

Б. Маслов

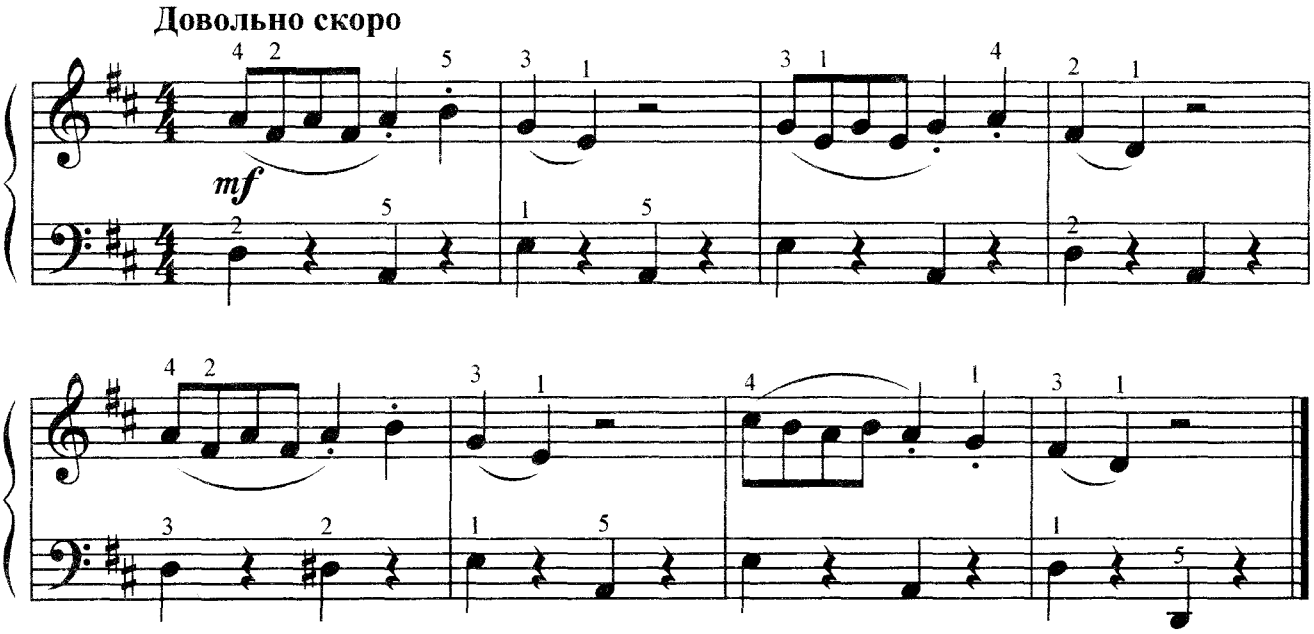

За окном кричат сороки,
Те сороки – белобоки.

Вы, сороки, не кричите,
Мою детку не будите.

24. Пьеса

К. Гурлитт

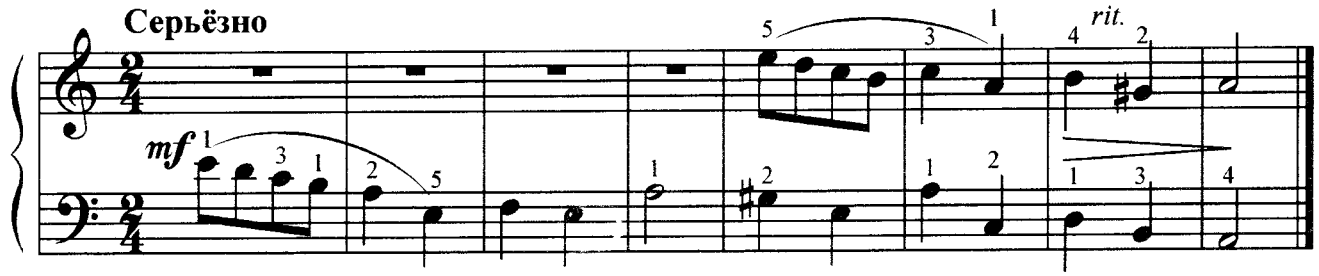

25. Колыбельная

Белорусская народная песня

Обр. И. Любан

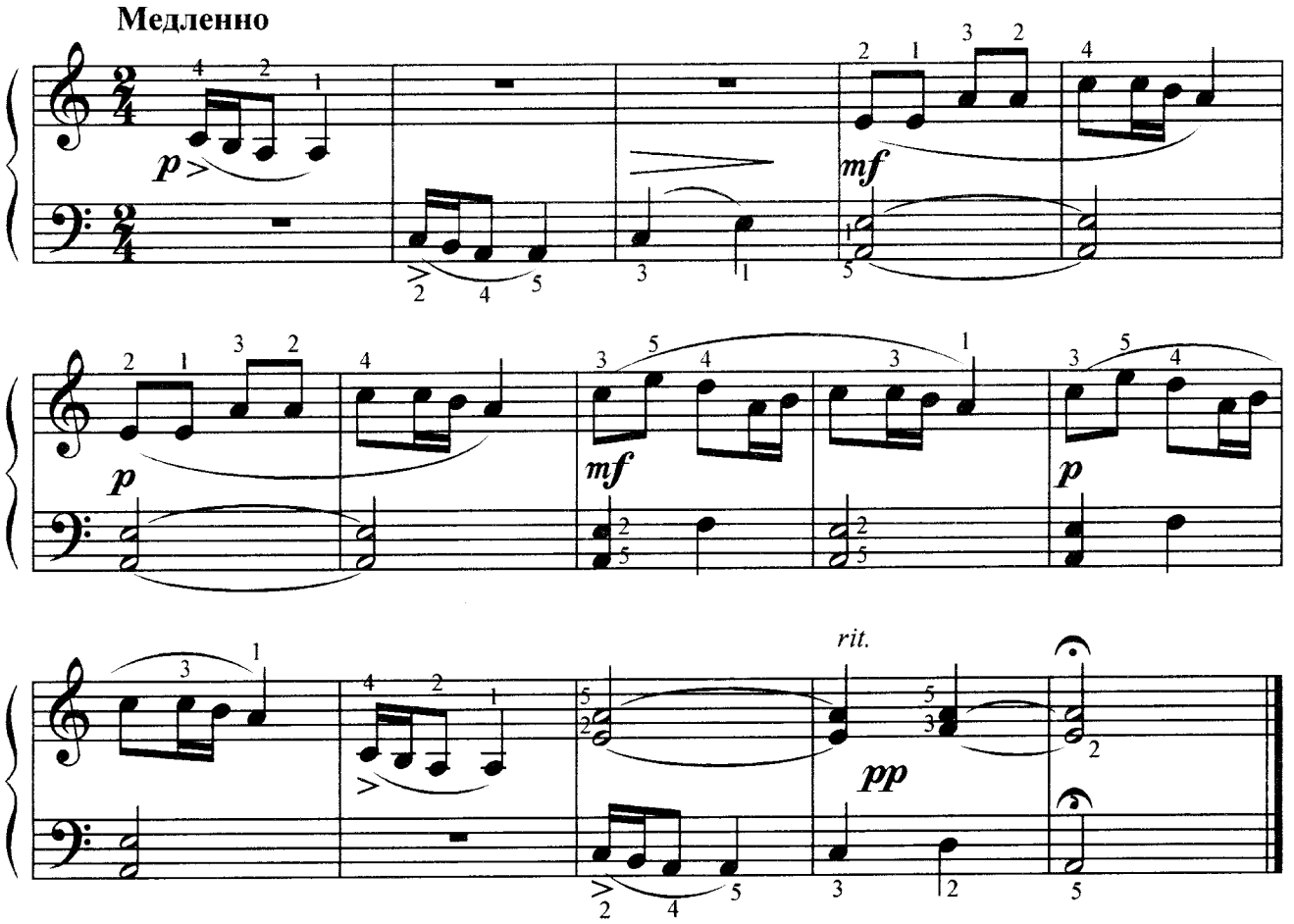

Котя, серенький коток,
Приходи к нам на часок.
Котик, ниточки мотай,
Мой сыночек, засыпай.

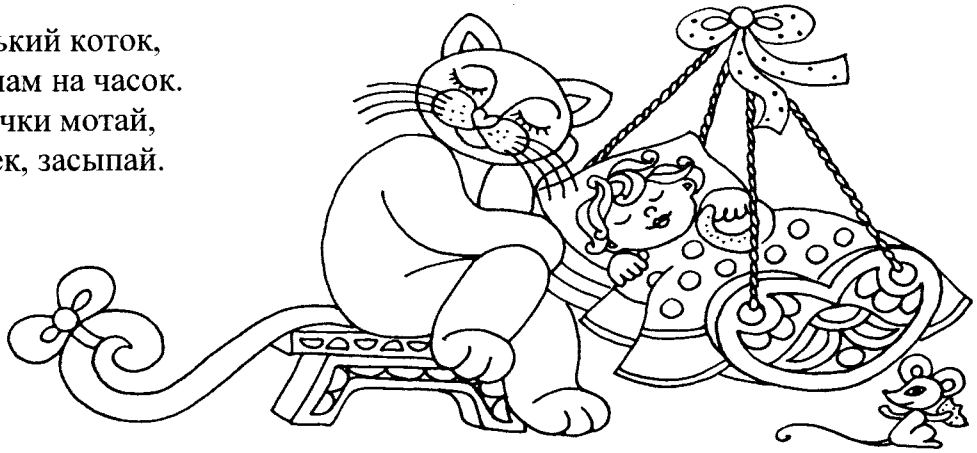

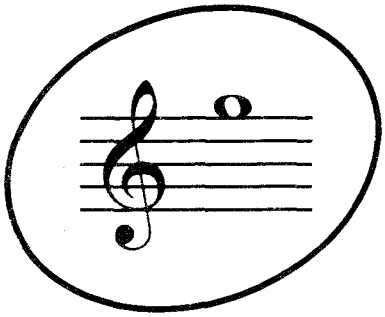

вторая октава

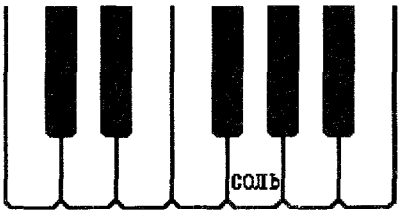

26. Колыбельная

И. Филипп

Певуче

p

f

mf

p

Баю-баю – Мишеньку качаю…
Баю-баю – сладко засыпай…
Добрый шмель, ты очень громко не жужжи,
Лучше сказку ты нам расскажи!
Баю-баю – Мишеньку качаю…
Тише, тише – мой Мишенька уснул!..

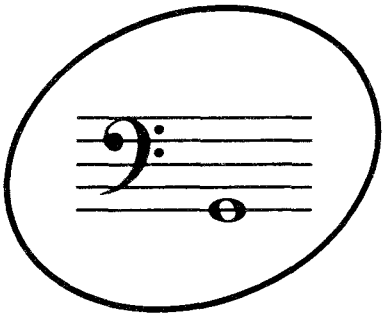

большая октава

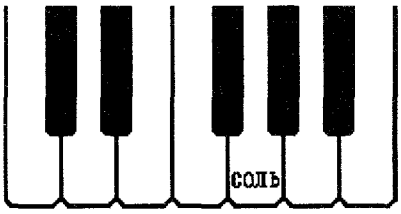

27. Этюд

Л. Шитте

Умеренно

f

28. Этюд

Л. Шитте

Умеренно

29. Менуэт

Сперонтес

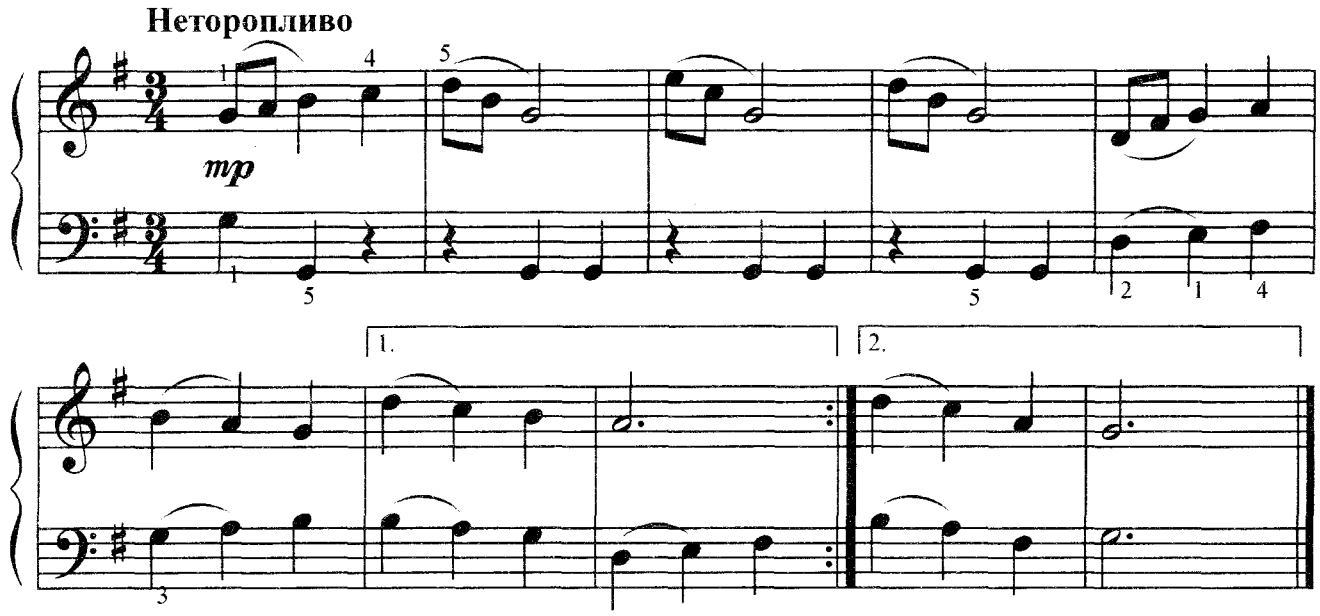

30. Этюд

Ф.Гюнтен

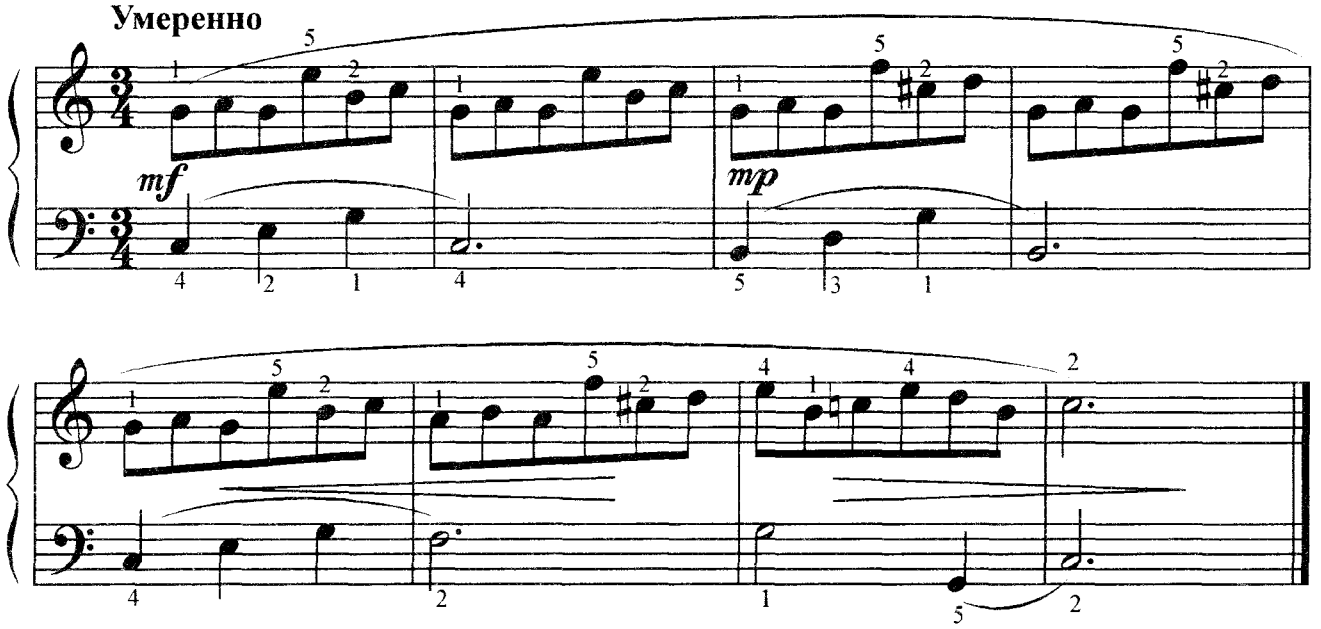

* Менуэт – старинный трехдольный танец, популярный при французском королевском дворе с XVII века (в переводе – "маленькие шаги").

* Этюд – (франц. – изучение) инструментальная пьеса для развития технических приёмов игры.

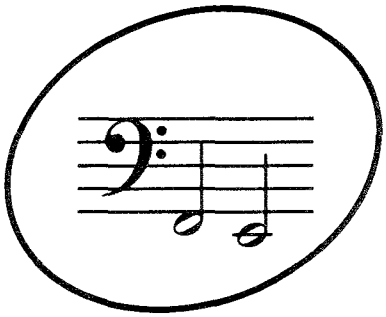

31. Тёмный лес

О.Бер

Таинственно

mf

mp

32. Зима

М. Крутицкий

Спокойно

mf

p

rit.

Снег, только снег и лёд…
Ночь наступает.

Лес как стена встаёт…
Тьма нарастает.

Зимней ночью волк завывает.
Страшно мне…

Раздел II.

1. Вставала ранешенько

Русская народная песня

Не спеша

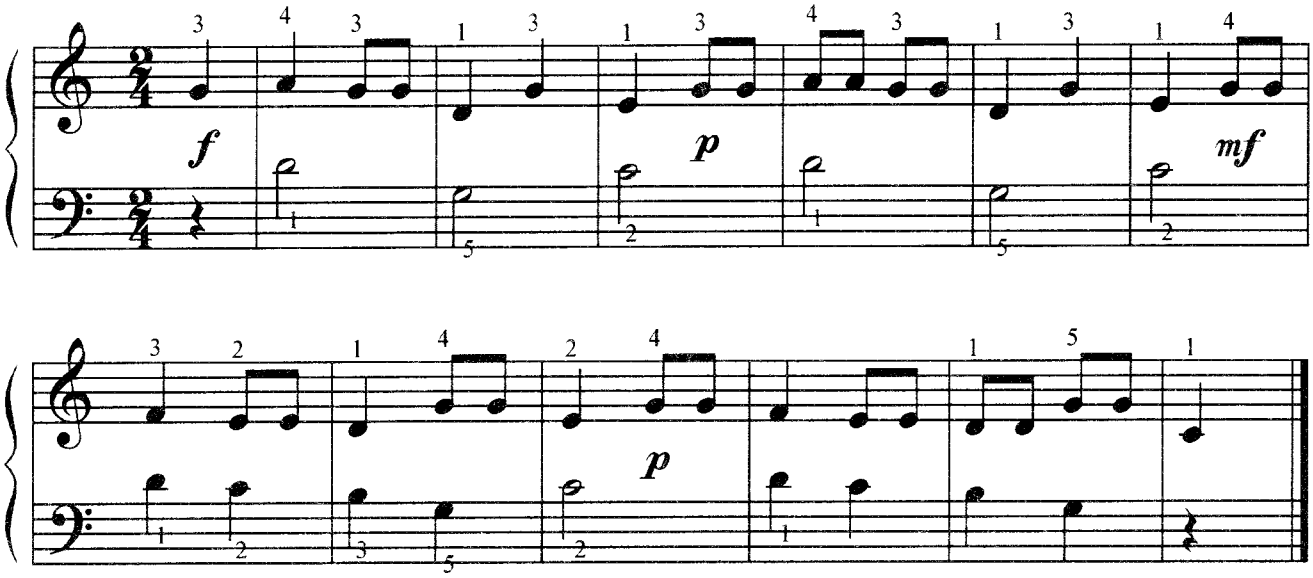

Вставала ранёшенько, умывалася белёшенько.
Прогоняла коров на росу, увидала медведя во лесу.

2. Осень

И. Кишко

Спокойно

mf *p* *mp* *p* *rit.*

Дует, дует ветер, дует, задувает,
Жёлтые листочки с дерева срывает.

3. Скакалка

Ф.Рыбицкий

Не быстро, чётко

4. В поход

Воинственно

f

5. Пьеса

Ж.Арман

Не спеша

mf

p

rit.

6. Ночь

Армянская народная песня

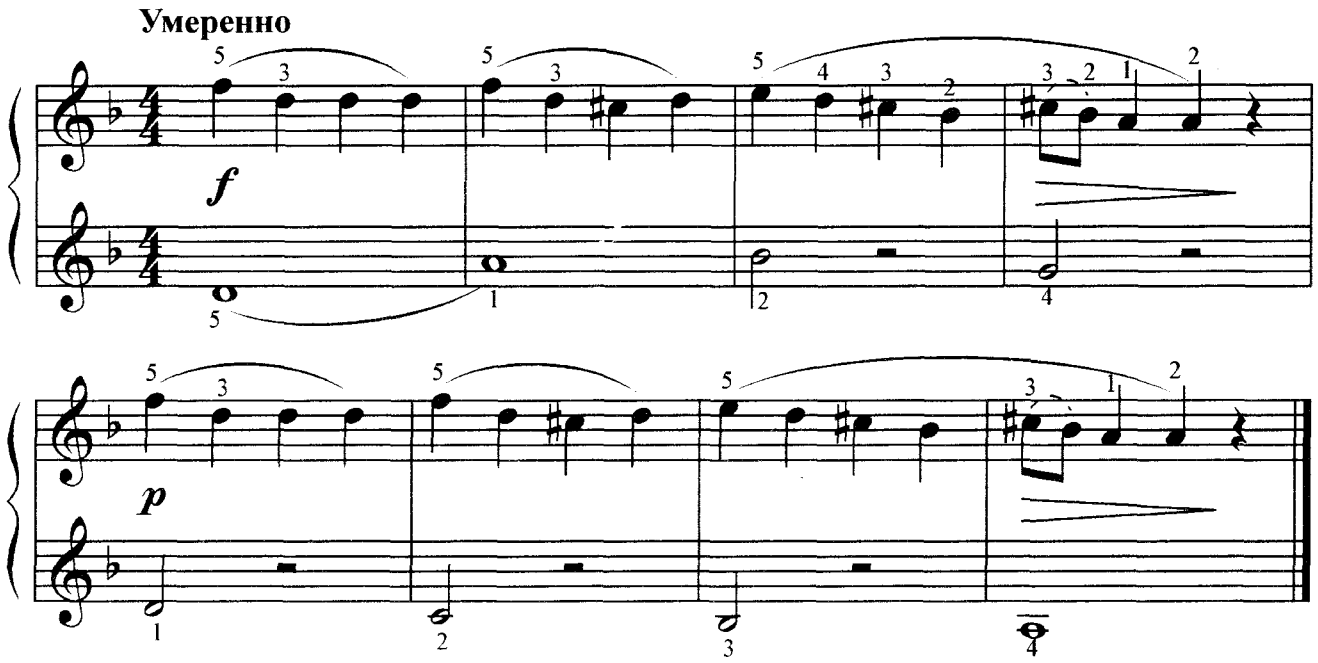

Ночь присела на крылечко.
Спать пора тебе, дружок.

Золотых пасёт овечек
В небе месяц–пастушок.

7. Выйду ль я на реченьку

Русская народная песня

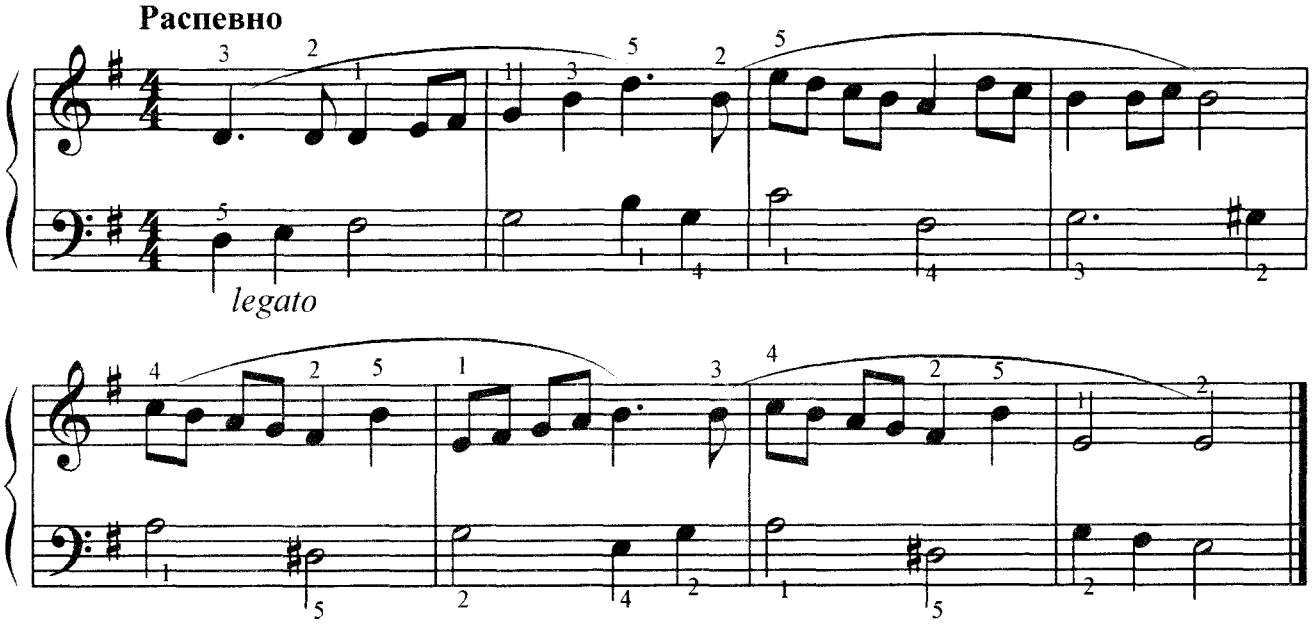

8. Белорусская народная песня

Обр. Т. Салютринской

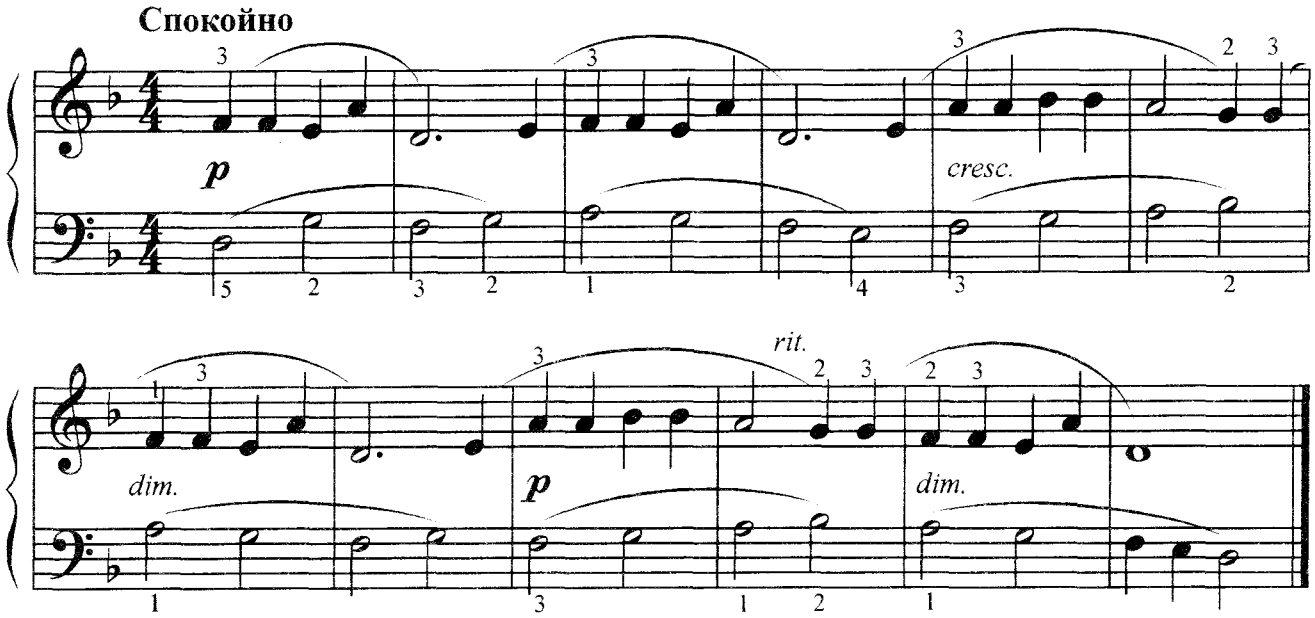

9. За селом, за селом

Украинская народная песня

Обр. Г. Орлянского

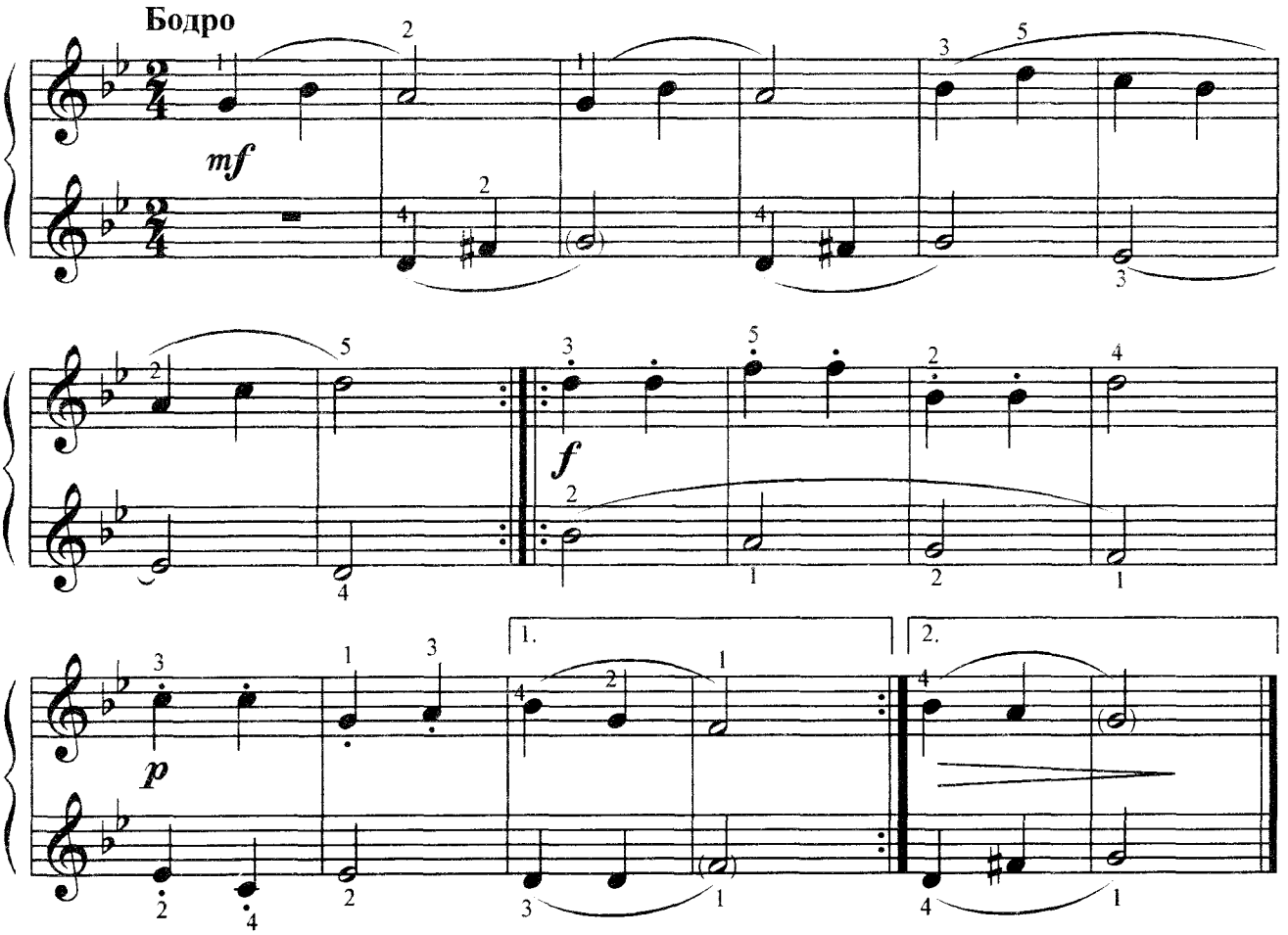

10. Песня

Сперонтес

Умеренно

mf

11. Бульба

Белорусская народная песня

Весело и напевно

mf

mp

Из мешка бери картошку
И питайся понемножку.

Можешь есть её варёной
Иль в мундире запечённой.

12. Мой Лизочек так уж мал

П. Чайковский

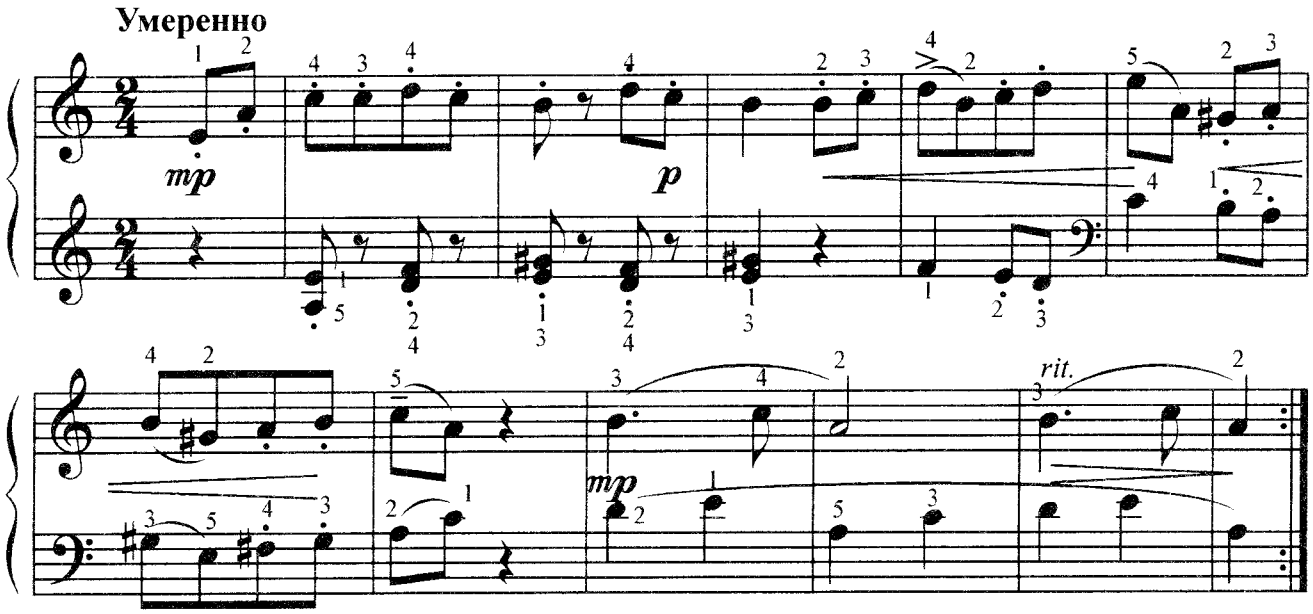

Мой Лизочек так уж мал, так уж мал,
Что из крыльев комаришки
Сделал две себе манишки
И в крахмал, и в крахмал!

Мой Лизочек так уж мал, так уж мал,
Что из грецкого ореха
Сделал стул, чтоб слушать эхо,
И кричал, и кричал!

13. Весёлый Ганс

Д. Тюрк

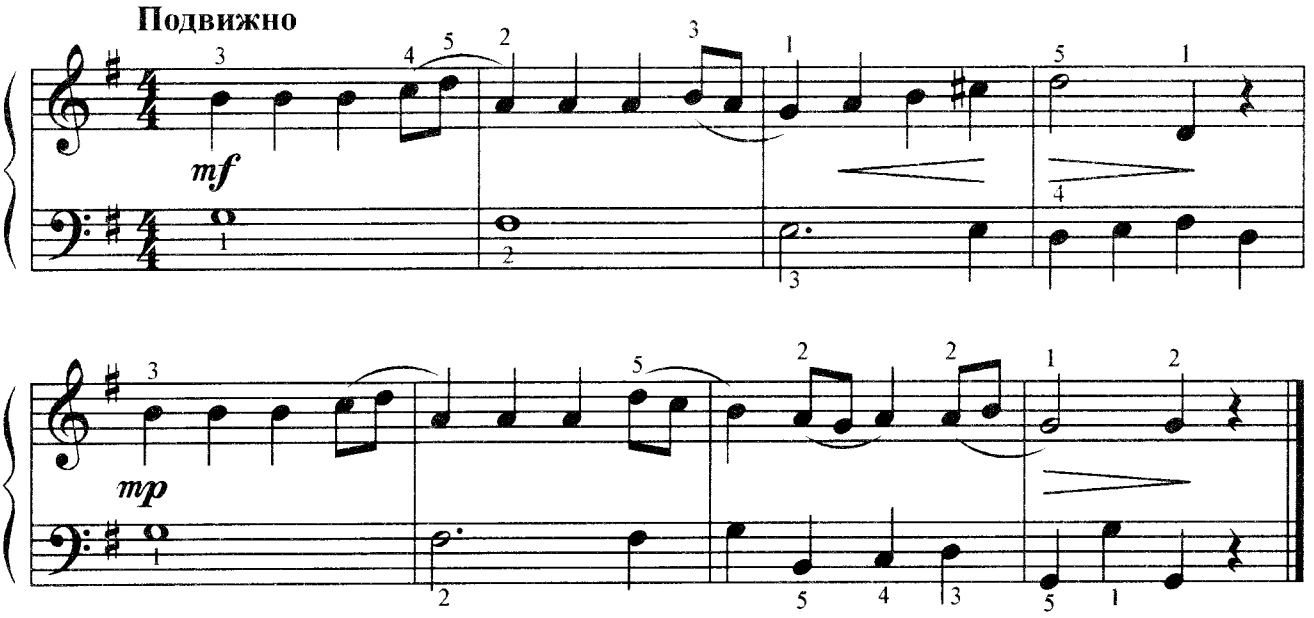

14. Тыном-таном

Словацкая народная песня

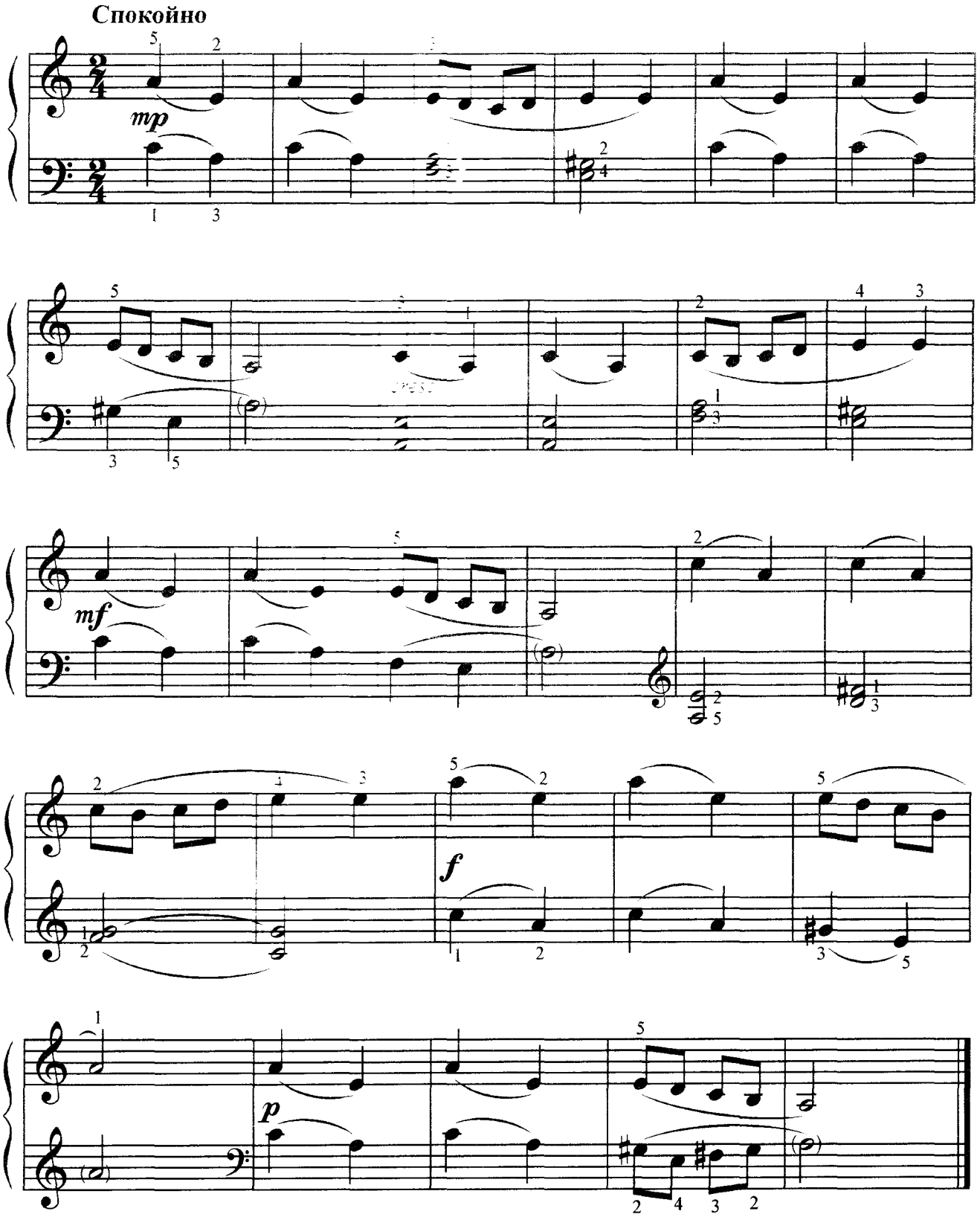

15. Вальс

В. Курочкин

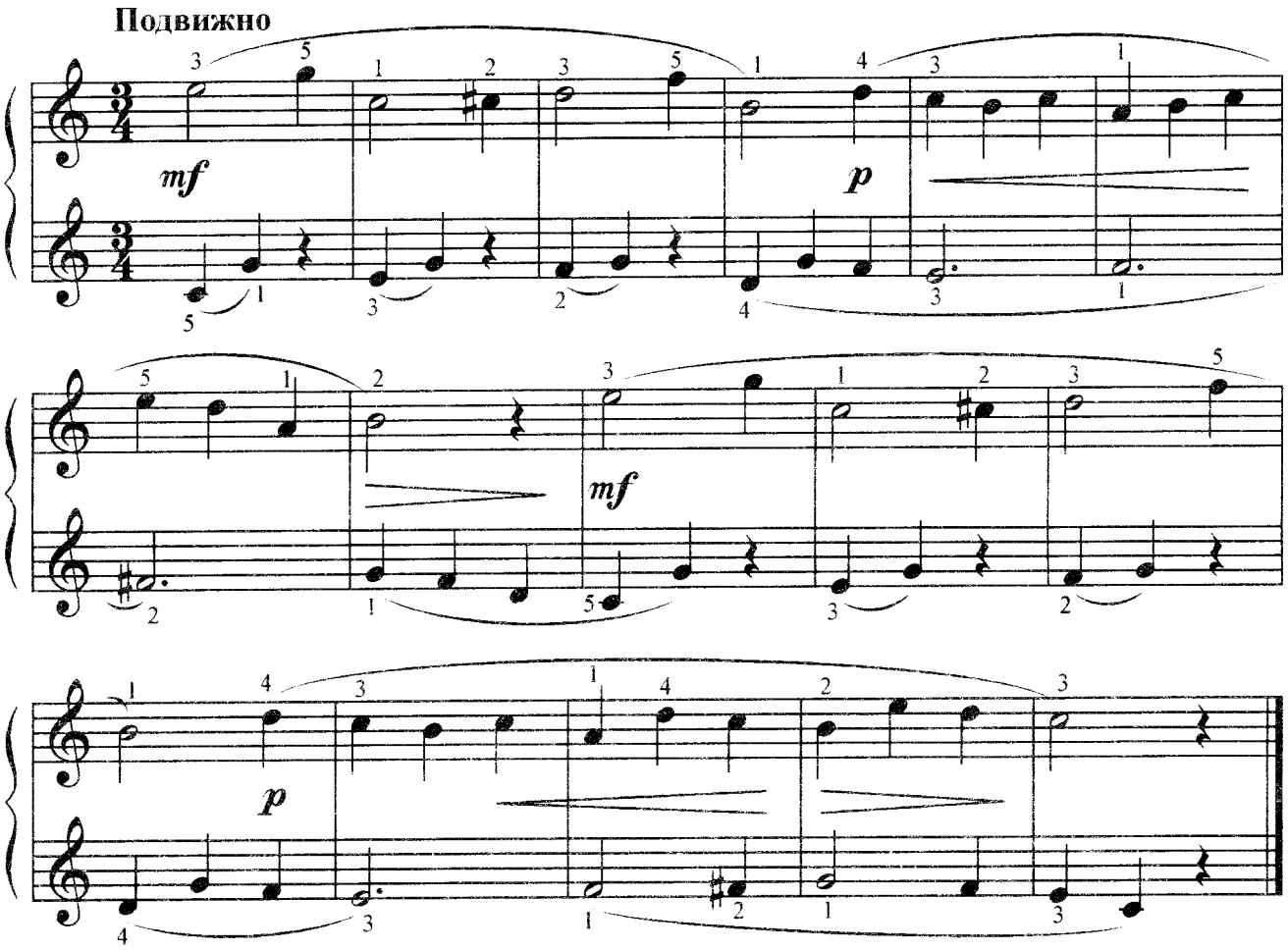

16. Негритянская колыбельная

В. Игнатьев

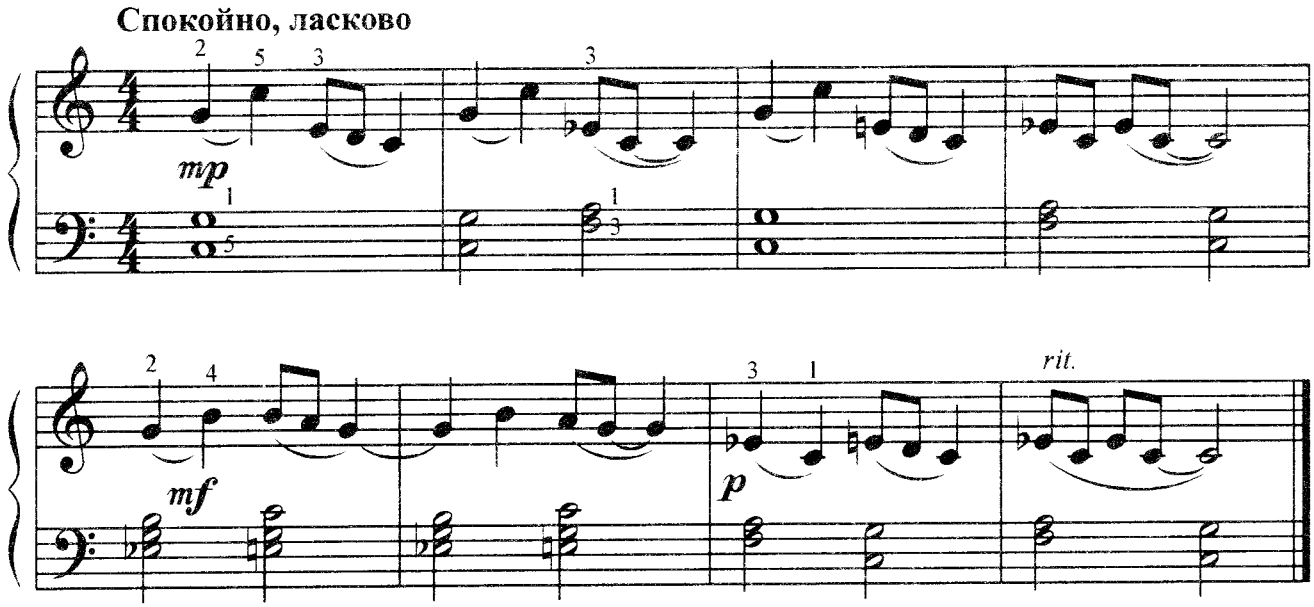

17. Маленький балет

Д. Тюрк

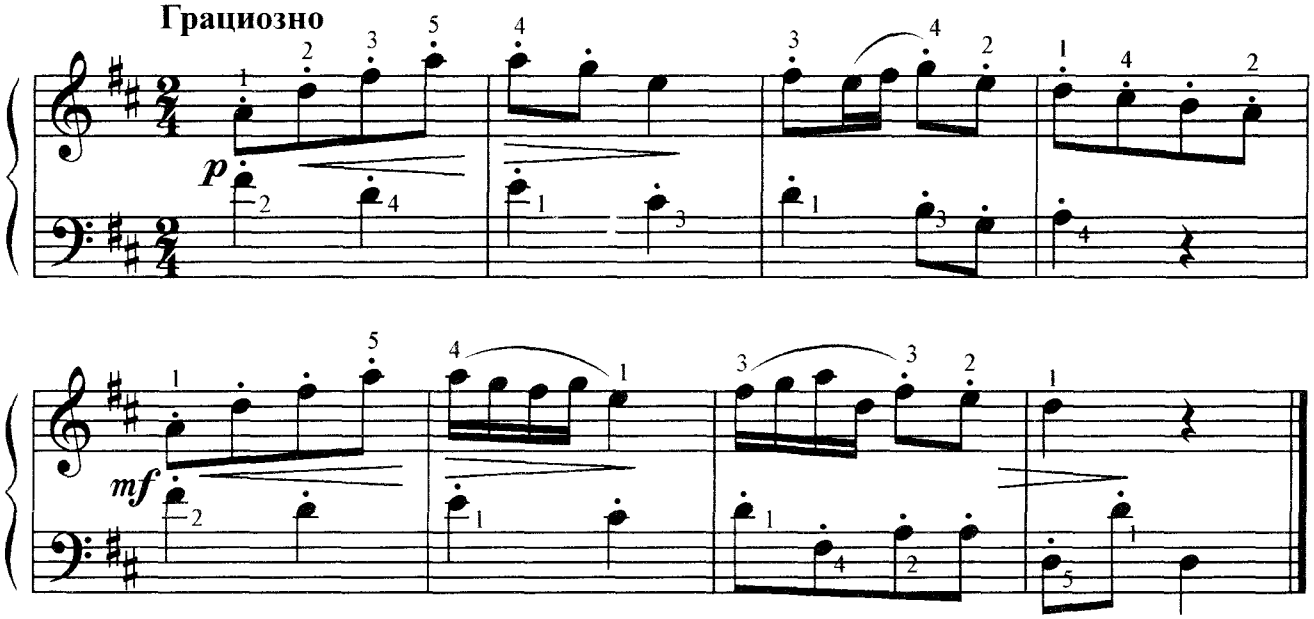

18. Ёжик

Д. Кабалевский

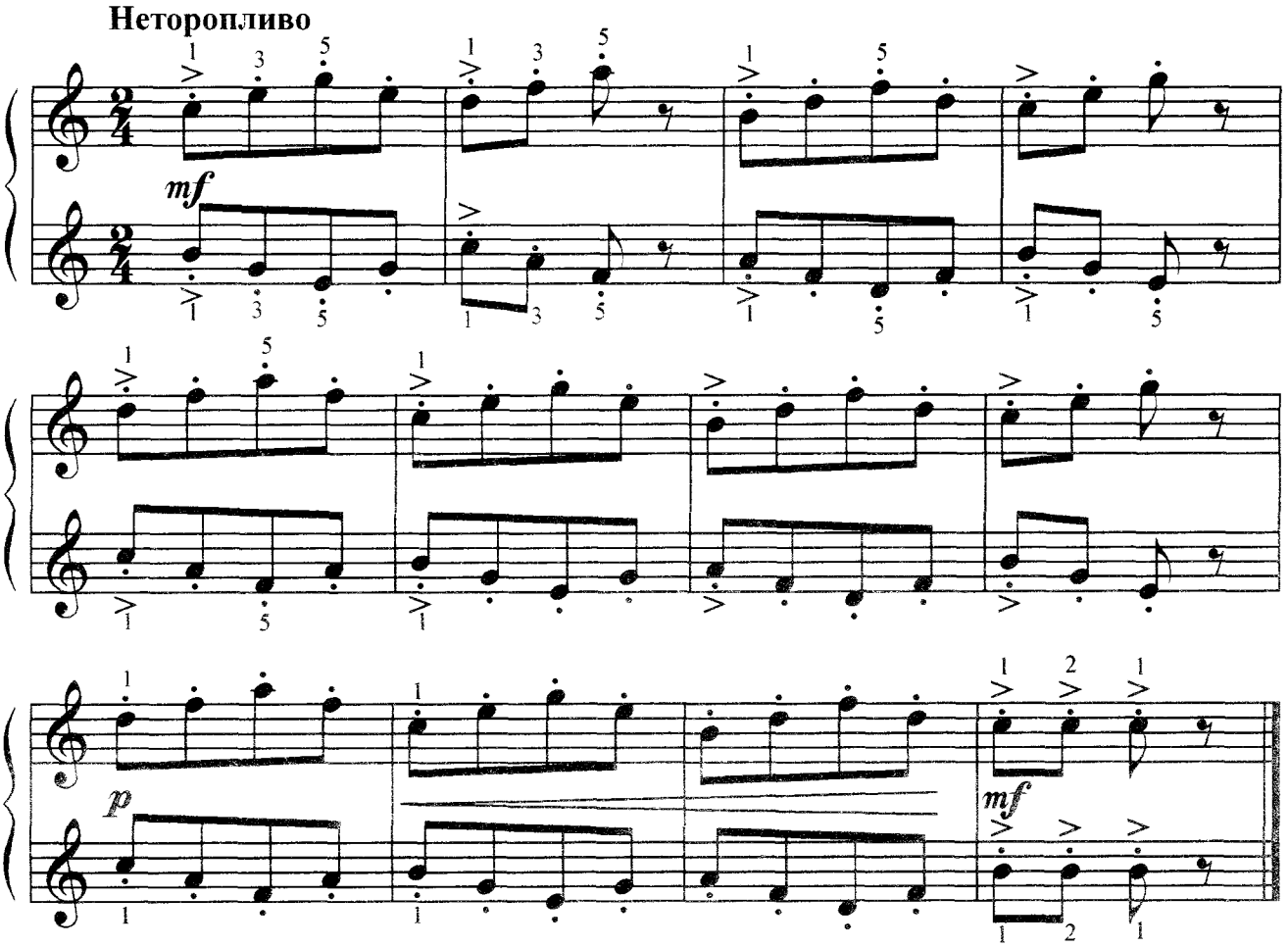

19. Маленькая полька

Д. Кабалевский

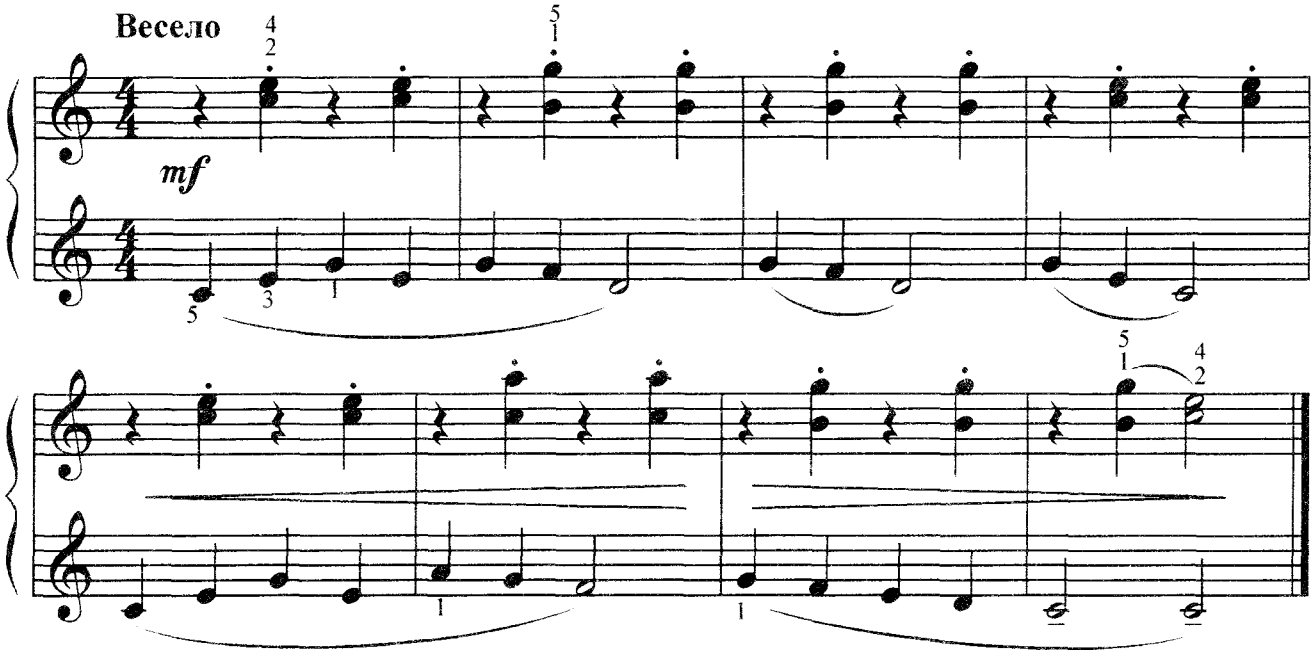

20. Ариозо

Д. Тюрк

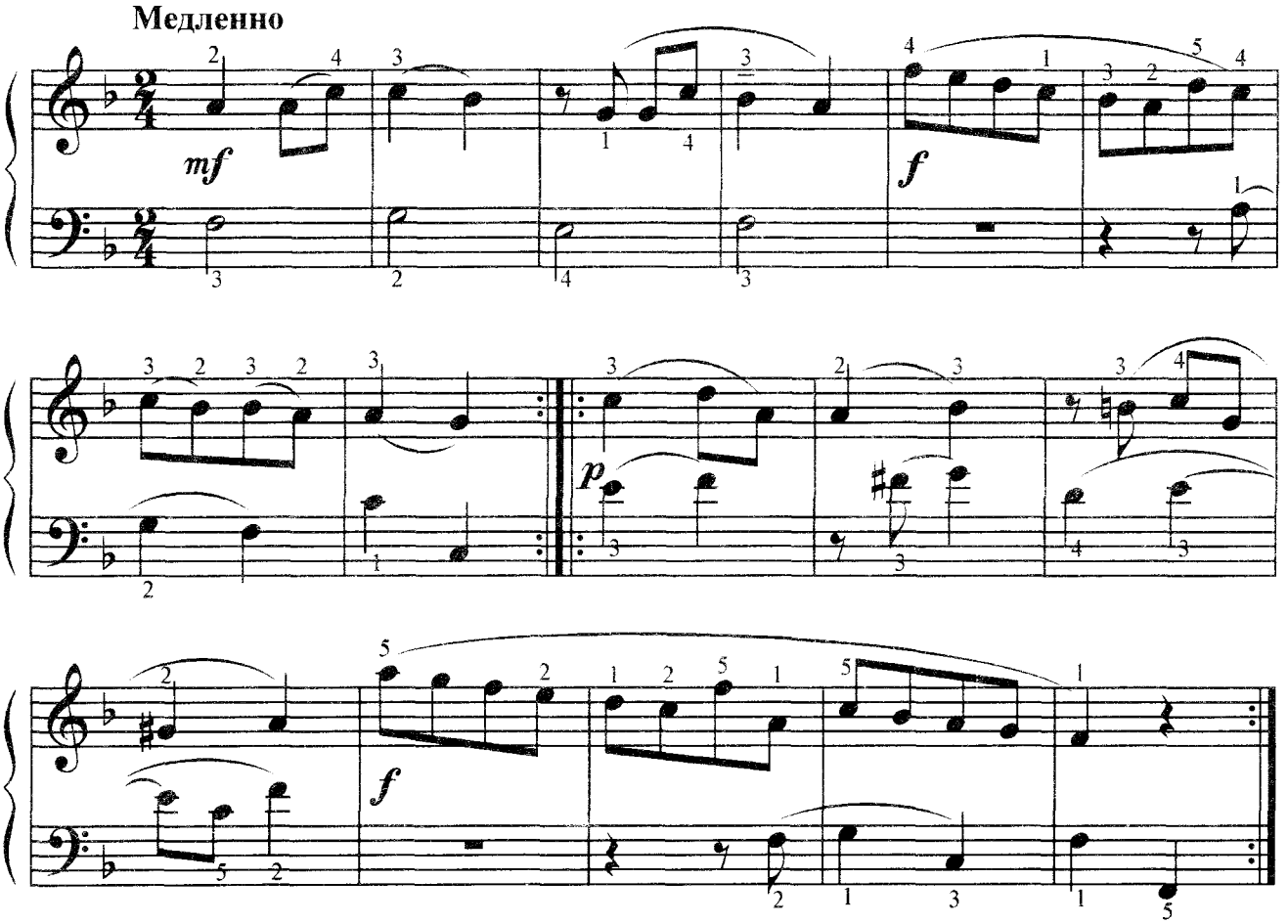

* Ариозо - песня (итальянское слово).

21. Шутливая песенка

Э. Зёхтинг

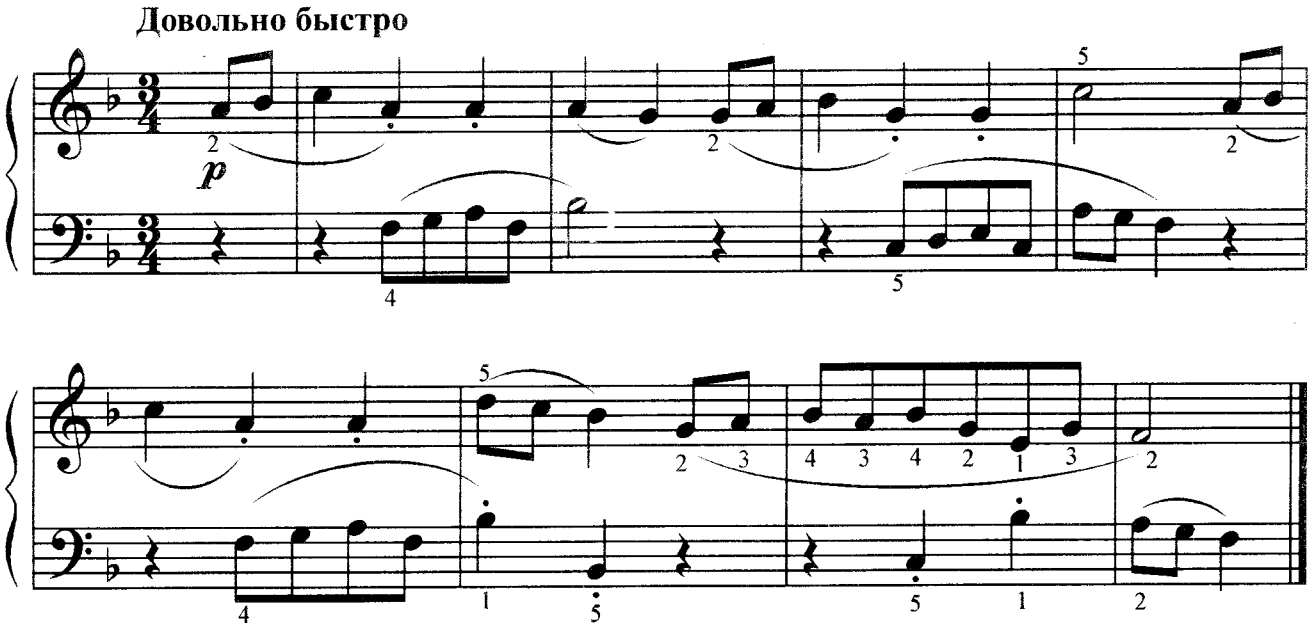

22. Щебетала пташечка

Н. Руднев

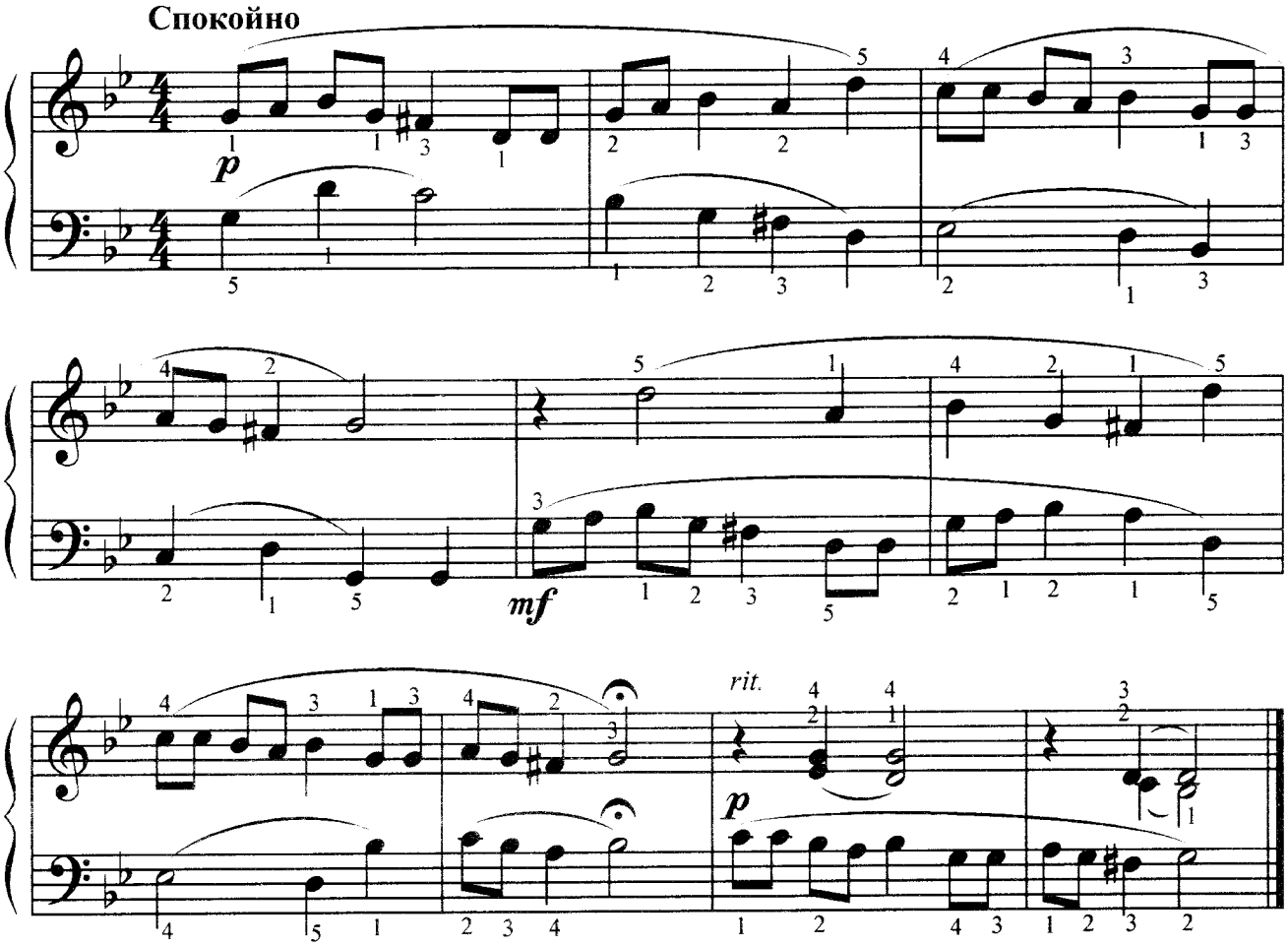

Щебетала пташечка про свою долю.
Отпущу соловушку я на волю.

23. Пастушок

Чешская народная песня

Ю. Литовко

В темпе вальса

Я ве - сё - лу - ю пес - ню по - ю,

ста - до слу - ша - ет пес - ню мо - ю. Пе - сен - ка тра - ля - ля,

rit.

звон - ка - я тра - ля - ля. Я ве - сё - лу - ю пес - ню по - ю.

24. Пьеса

Г. Телеман

Оживлённо

p

25. Ивушка

Русская народная песня

Обр. Т. Салютринской

Неторопливо

p *espressivo*

mf

pp

Ивушка, ивушка, зелёная моя,
Ах, что же ты, ивушка, невесёлая.

26. Менуэт

В. Моцарт

Неторопливо

mf

p

p

27. Кукушечка

Швейцарская народная песня

Быстро

f

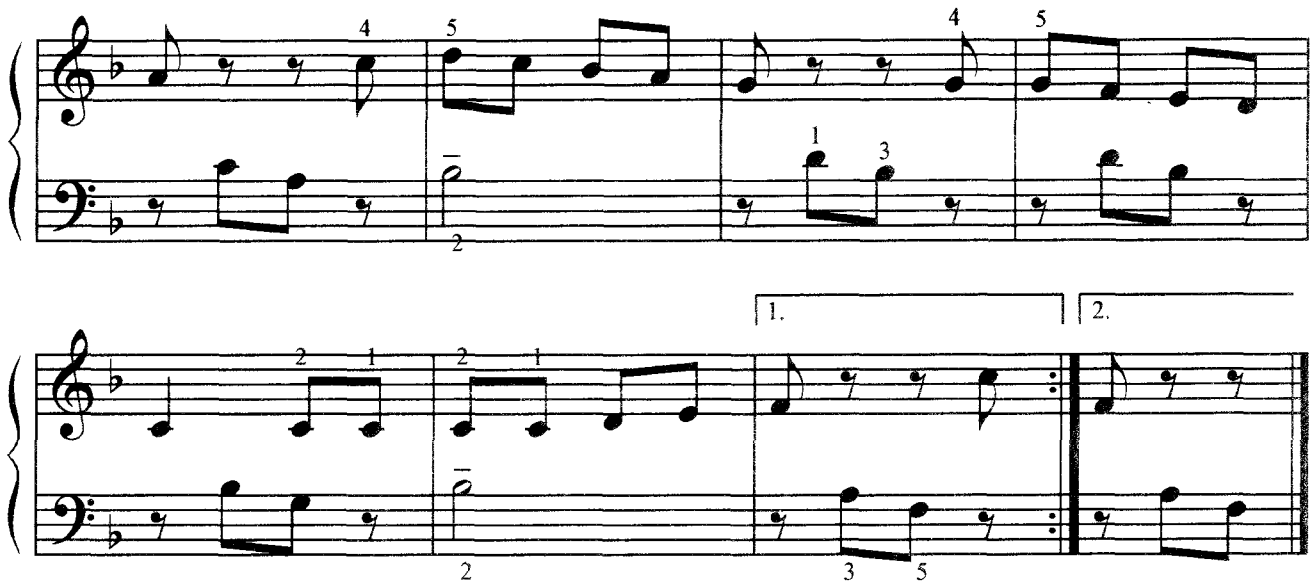

28. Как пойду я на быструю речку

А. Попов

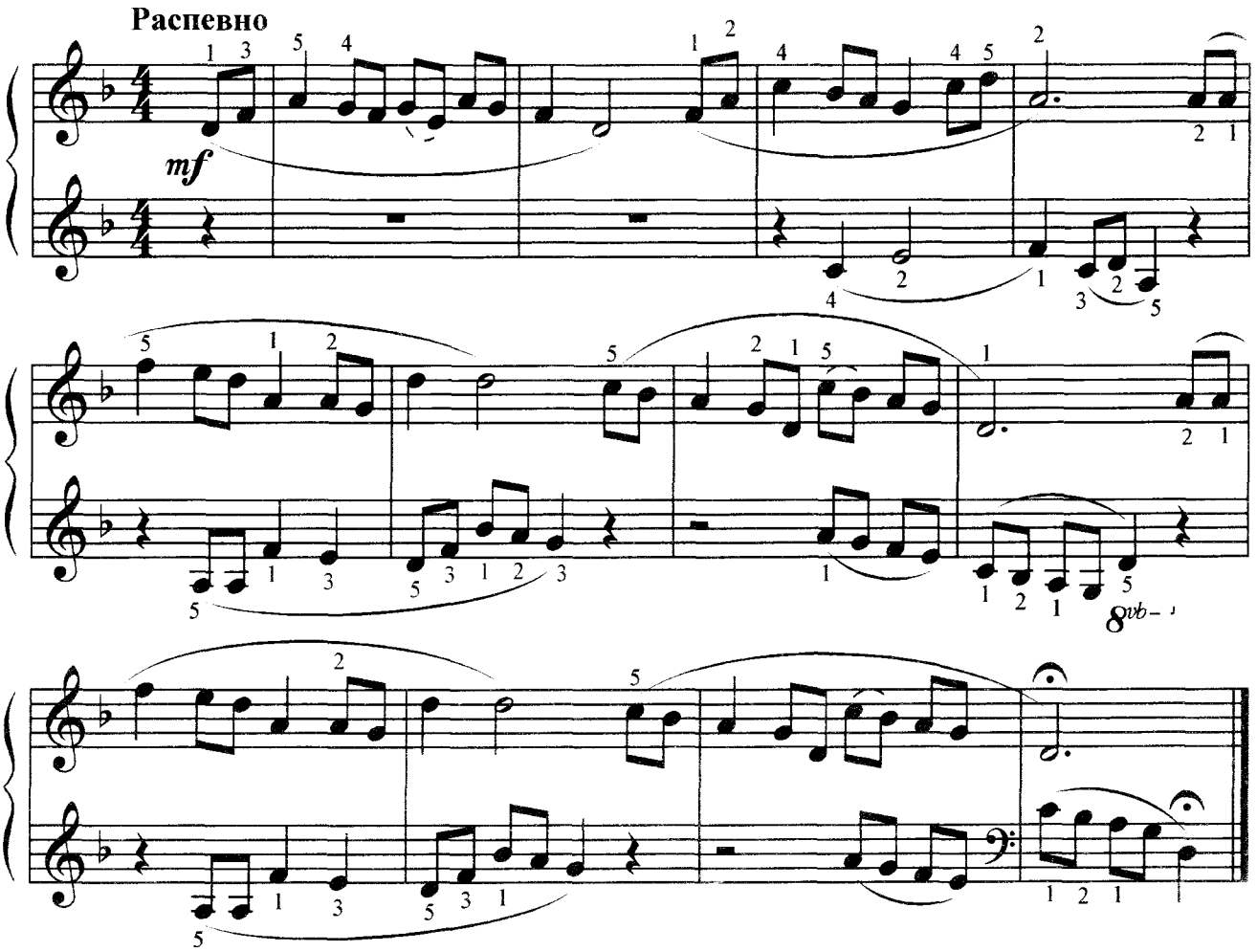

Как пойду я на быструю речку,
Сяду я да на крут бережок,

Посмотрю на родную сторонку,
На зелёный приветный лужок. } 2 раза

* Знак 8^{--}, стоящий под нотоносцем переносит ноты на октаву ниже; знак 8^{--}, стоящий над нотоносцем переносит ноты на октаву выше.

29. Родина

Русская народная песня

Широко, напевно

p *cresc.* *f* *dim.* poco rit.

Вижу чудное приволье,
Вижу нивы и поля –
Это русское раздолье,
Это русская земля.

СОДЕРЖАНИЕ

От составителя 2

Тетрадь I 3

Краткий теоретический материал. 4

1. ***Котик.*** Прибаутка. 7
2. ***Тётка богатка.*** 7
3. ***Андрей воробей.*** Прибаутка. 7
4. ***Я иду с цветами.*** 7
5. ***Остёр топор.*** Пословица. 8
6. ***Спать пора.*** Колыбельная. 8
7. ***Дождик.*** Детская песенка. 8
8. ***Дин – дон.*** Русская народная песня. 9
9. ***Сорока.*** Детская песенка. 9
10. ***У кота.*** Русская народная песня. 9
11. ***Дождик.*** 9
12. ***Пастушок.*** Детская песенка. 9
13. ***Как под горкой под горой.*** Русская народная песня. 10
14. ***Василёк.*** Русская народная песня. 10
15. ***Кот – мореход.*** Детская попевка. 11
16. ***Солнышко.*** Прибаутка. 11
17. ***Ехали мы в гости.*** Детская песенка. 12
18. ***Петя – барабанщик.*** А.Березняк 12
19. ***Петушок.*** Детская песенка. 12
20. ***Ручеёк.*** А.Березняк 13
21. ***Зайчик, ты, зайчик.*** Русская народная песня. 13
22. ***Едет воз.*** А.Березняк 13
23. ***Уж ты Ванька.*** Русская народная песня. 13
24. ***Балалайка.*** В.Витлин 14
25. ***Пастушья песня.*** Французская народная песня. 14
26. ***Утушка луговая.*** Русская народная песня. 14
27. ***Весёлый музыкант.*** А.Филиппенко 15
28. ***Серенькая кошечка.*** В.Витлин 15
29. ***Зима.*** В.Карасёва 16
30. ***Голубые санки.*** М.Иорданский 16
31. ***Совушка.*** Прибаутка. 17
32. ***Лепёшки.*** Детская песенка. 17
33. ***Гусак с гусаком.*** Скороговорка. 18
34. ***Машенька.*** Детская песенка. 18
35. ***Цыплята.*** А.Филиппенко 19
36. ***Ленивые мышата.*** Детская песенка. 19
37. ***Марш карликов.*** Д.Томпсон 20
38. ***Бычок.*** Скороговорка. 20
39. ***День – денёк*** 21
40. ***Гори, гори ясно.*** Прибаутка. 21
41. ***Во поле берёза стояла.*** Русская народная песня. 22
42. ***Мишка.*** Детская песенка. 22
43. ***Во саду ли, в огороде.*** Русская народная песня. 23
44. ***Зайка.*** Детская песенка. 23
45. ***Не летай, соловей.*** Русская народная песня. 24
46. ***Сладкоежка.*** Детская песенка. 24
47. ***Кошка.*** Детская песенка. 25
48. ***Теремок.*** Детская песенка. 25
49. ***По малину в сад пойдём.*** Русская народная песня. 26
50. ***Тень.*** А.Островский 26
51. ***Ай, ду–ду.*** Русская народная песня. 27
52. ***Ой, звоны звонят.*** Украинская народная песня. 27
53. ***Лошадка.*** А.Островский 27
54. ***Два кота.*** Детская песенка. 28
55. ***Весёлые гуси.*** Русская народная песня. 28
56. ***Зима.*** Татарская народная песня. 29
57. ***Пойду ль я, выйду ль я.*** Русская народная песня. 29
58. ***Латышская народная песня.*** 30
59. ***Белорусская народная песня.*** 30
60. ***Самолёт.*** Детская песенка. 31
61. ***Петя-петушок.*** Детская песенка. 32
62. ***Щенок.*** Детская песенка. 32
63. ***Слон.*** 33
64. ***Корова.*** М.Раухвергер 33
65. ***Журавель.*** М.Красев 34
66. ***Со вьюном я хожу.*** Русская народная песня. 35
67. ***А кто у нас умный.*** А.Александров 35
68. ***Веснянка.*** Русская народная песня. 36
69. ***Птичка.*** Украинская нар. песня. 36
70. ***Яблоня.*** Русская народная песня. 37
71. ***Ёлочка.*** М.Красев 37
72. ***Сел комарик на дубочек.*** Белорусская народная песня. 38
73. ***Висла.*** Польская народная песня. 38
74. ***Осень*** 39
75. ***Два дружка–петушка.*** В.Герчик 40
76. ***Про Машу.*** Ю.Вейсберг 40
77. ***Ходила младёшенька по борочку.*** Русская народная песня. 41
78. ***Чешская народная песня*** 42
79. ***Ёжик.*** В.Ренёв 42
80. ***Киргизский народный наигрыш*** 43
81. ***Песня бабушки.*** Д.Файзи 43
82. ***Раз морозною зимой.*** Л.Книппер 44
83. ***Зима.*** Ан.Александров 44

84. ***Пони "Звёздочка".*** Б.Берлин 45
85. ***А я сам.*** Чешская народная песня. 46
86. ***Полька.*** К.Л.-Друшкевичова 46
87. ***Весёлые путешественники.*** М.Старокадомский 47
88. ***Кукушка.*** Ю.Слонов 48
89. ***У леса на опушке.*** М.Красев 48
90. ***Латышская народная песня*** 49
91. ***Украинская народная песня*** 49
92. ***Катенька весёлая.*** Русская народная песня. 50
93. ***Я на камушке сижу.*** Русская народная песня. 51
94. ***Речка.*** Русская народная песня. 51
95. ***Заинька.*** Русская народная песня. 52
96. ***Ехали медведи.*** Детская песенка. 52
Ритмические упражнения 53

Тетрадь II 55
Раздел I. 57
1. ***Собирай урожай.*** А.Филиппенко 57
2. ***Кукле.*** С. Сароян 57
3. ***Калачи.*** А.Филиппенко 58
4. ***Башкирская песня*** 58
5. ***Земелюшка - чернозём.*** Русская народная песня 59
6. **Ленты в косы заплетала.** Коми-пермяцкая народная песня. 59
7. ***Как при лужку.*** Русская народная песня 60
8. ***Югославская народная песня*** 61
9. ***У ворот, ворот.*** Русская народная песня 61
10. ***Коровушка.*** Русская народная песня 62
11. ***Кошечка.*** В.Витлин 62
12. ***Калинка.*** Русская народная песня 63
13. ***Этюд.*** Н.Любарский 63
14. ***Пастушок*** 64
15. ***Камажай.*** Казахская песня 64
16. ***Пьеса.*** Ж. Арман 65
17. ***Ой, за гаем, гаем.*** Украинская народная песня 65
18. ***Этюд.*** Г. Гумберт 66
19. ***Частушка*** 66
20. ***Как у наших у ворот.*** Русская народная песня 67
21. ***Чешская народная песня.*** Ю. Слонов 67
22. ***Как под яблонью зелёной.*** Русская народная песня 68
23. ***Сороки-белобоки.*** Б. Маслов 68
24. ***Пьеса.*** К. Гурлитт 69
25. ***Колыбельная.*** Белорусская народная песня Обр. И. Любан 69
26. ***Колыбельная.*** И. Филипп 70
27. ***Этюд.*** Л. Шитте 71
28. ***Этюд.*** Л. Шитте 71
29. ***Менуэт.*** Сперонтес 72
30. ***Этюд.*** Ф. Гюнтен 72
31. ***Тёмный лес.*** О.Бер 73
32. ***Зима.*** М. Крутицкий 73

Раздел II. 74
1. ***Вставала ранешенько.*** Русская народная песня 74
2. ***Осень.*** И. Кишко 75
3. ***Скакалка.*** Ф.Рыбицкий 75
4. ***В поход.*** 76
5. ***Пьеса.*** Ж.Арман 76
6. ***Ночь.*** Армянская народная песня 77
7. ***Выйду ль я на реченьку.*** Русская народная песня 77
8. ***Белорусская народная песня.*** Обр. Т. Салютринской 78
9. ***За селом, за селом.*** Украинская народная песня. Обр. Г. Орлянского 78
10. ***Песня.*** Сперонтес 79
11. ***Бульба.*** Белорусская народная песня 79
12. ***Мой Лизочек так уж мал.*** П. Чайковский 80
13. ***Весёлый Ганс.*** Д. Тюрк 80
14. ***Тыном-таном.*** Словацкая народная песня 81
15. ***Вальс.*** В. Курочкин 82
16. ***Негритянская колыбельная.*** В. Игнатьев 82
17. ***Маленький балет.*** Д. Тюрк 83
18. ***Ёжик.*** Д. Кабалевский 83
19. ***Маленькая полька.*** Д. Кабалевский 84
20. ***Ариозо.*** Д. Тюрк 84
21. ***Шутливая песенка.*** Э. Зёхтинг 85
22. ***Щебетала пташечка.*** Н. Руднев 85
24. ***Пьеса.*** Г. Телеман 86
23. ***Пастушок.*** Чешская народная песня. Ю. Литовко 86
25. ***Ивушка.*** Русская народная песня. Обр. Т. Салютринской 87
26. ***Менуэт.*** В. Моцарт 88
27. ***Кукушечка.*** Швейцарская народная песня 88
28. ***Как пойду я на быструю речку.*** А. Попов 89
29. ***Родина.*** Русская народная песня 90

E 280.00